



Genetics for Life



*Genéticamente Confiable*



**UNA ALIANZA POTENTE**

**ANUARIO OTOÑO 2026**

# EVITÁ EL SHOCK TÉRMICO

**Y MEJORÁ LA PREÑEZ  
DE TUS INSEMINACIONES**

## **FUNDA TÉRMICA APEX ACE REPRO**

- Temporizador 5/10/15 y 20 min
- Precisión +/- 0.5°C
- 20°C hasta 45°C
- Entrada USB C - 3A | Power Bank 5V 3A  
10000mAh - 22.5W

MANTIENE LOS PISTOLETES  
A TEMPERATURA ÓPTIMA  
AL MOMENTO DE REALIZAR  
EL TRABAJO EN LA MANGA





**SEMEX**



**1.5 MILLONES DE DOSIS PRODUCIDAS POR AÑO**

**178 TOROS EN COLECTA**

**EXPORTACIONES ACTIVAS A 12 PAÍSES**

**CATÁLOGO CON MÁS DE 250 TOROS LÍDERES**

**LABORATORIO DE VANGUARDIA**

**RED DE DISTRIBUCIÓN MÁS GRANDE DEL PAÍS**

**UNA ALIANZA  
POTENTE**



**Gerente General**  
DR. ALFREDO JOAQUÍN RÚVEDA  
aruveda@ciavt.com.ar

+54 9 3462 66-2880



**Director Técnico**  
DR. JORGE ACOSTA  
jacosta@ciavt.com.ar

+54 9 3462 31-7442



**Gerente de Negocios**  
BERNARDO REBORÁ  
breborá@ciavt.com.ar

+54 9 3462 32-0373



**Gerente de Negocios**  
GABRIEL BUTTO  
gbutto@ciavt.com.ar

+54 9 3563 41-0605



**Facturación y Cuentas Corrientes**  
CLAUDIA RESTOVICH  
crestovich@ciavt.com.ar

+54 9 3462 66-2868 / 56-0984



**Contaduría y Coordinación de Cursos**  
VERÓNICA PUYYRREDÓN  
vpuyrredon@ciavt.com.ar

+54 9 3462 56-0984



**Gerente de Finanzas**  
NILDA GAZZANELLI  
ngazzanelli@ciavt.com.ar

+54 9 3462 50-2424



**Coordinadora de Administración**  
GABRIELA ALI  
gali@ciavt.com.ar

+54 9 3462 55-7340



**Expedición y Ventas**  
MARIANO PAZ  
mpaz@ciavt.com.ar

+54 9 3462 67-7960



**Expedición y Ventas**  
JONATAN CUESTA  
mpaz@ciavt.com.ar

+54 9 3462 67-7960



**Encargado de Plantel de toros**  
JORGE GOMEZ

+54 9 3462 66-5557

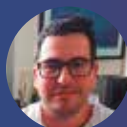

**Laboratorio de Producción de Semen**  
JUAN IGNACIO MONTI  
jmonti@ciavt.com.ar

+54 9 3462 67-9606



**Auxiliar de laboratorio**  
JUAN ARIEL MOLINA

**Especialista en Mejoramiento Genético para rodeos carniceros**  
SANTIAGO LARRE  
santilarre00@gmail.com

+595 972 164 940

**Auxiliares Plantel de toros**

GUILLERMO VARGAS  
EDILIO ROMERO  
ARMANDO GALVÁN  
REINALDO RODAS  
ALEXIS TORRES  
ÁNGEL NIEVAS

**Asesores Razas Sintéticas**

DR. GABRIEL GLOMBOSKY  
DR. JESUS LARRE  
DR. BETO LEAL  
SR. JUAN CRUZ KESS

**Asist. Técnica Gral. y Reproducción**  
DR. GERMAN DOMINGUEZ

**Asesor responsable Programa Angus**  
TEC. BENJAMIN SCANLAN



Genetics for Life



**Gerente Área Latinoamérica**

HORACIO LARREA  
hlarrea@semex.com

+54 9 2346 51-4651



**Gerente General**

ALEJANDRO LUQUE  
alejandrol@semex.com.ar

+54 9 11 5422-6700



**Gerente Comercial Leche**

M.V. JOAQUÍN PINCETI  
joaquinp@semex.com.ar

+54 9 11 6651-6363



**Gerente Comercial Beef**

ING. AGR. AUGUSTO JORDAN  
augustoj@semex.com.ar

+54 9 11 5882-7011



**Gerente Regional de Ventas**

PAMPA HÚMEDA - RENSO CARO  
renso@semex.com.ar

+54 9 231 447-0783



**Gerente Regional de Ventas**

CBA Y SANTA FÉ - DIEGO ARBARELLO  
diegoa@semex.com.ar

+54 9 3535 69-3224



**Administración de producción y RRG**

RODRIGO LÓPEZ  
rodrigol@semex.com.ar

+54 9 112671-4892



**Responsable FINCA y Aficollar**

M.V. MARCOS CASTRO  
marcosc@semex.com.ar

+54 9 11 6651-6282



**Asistente de Administración**

C.P.N. LOURDES RUIZ  
lourdesr@semex.com.ar

+54 9 11 2183-2384



**Publicidad y Marketing**

FLORENCIA ALMA  
florenciaa@semex.com.ar

+54 9 11 6651-5896



**Administración y Gestión Cobranzas**

PAULA ELGUE  
paulae@semex.com.ar

+54 9 11 5738-6443



**Administración y Finanzas**

C.P.N. MARINA BARAZZUTTI  
marinab@semex.com.ar

+54 9 11 6651-6361



**Auxiliar de Administración**

ADELAIDA CARDOZO  
adelac@semex.com.ar

+54 9 11 5738-6443



**Facturación y Proveedores**

LIC. MATÍAS CARCANO  
matiasc@semex.com.ar

+54 9 11 6651-6473

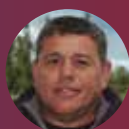

**Banco de Semen y Logística**

JULIO GARCÍA  
juliog@semex.com.ar

+54 9 11 5738-2587



**Expedición y Logística**

ANTONIO PONZO  
antonio@semex.com.ar

+54 9 2223 67-5157

**ASESORES  
TÉCNICOS**

**CONSULTOR** JORGE OSVALDO CARCANO  
jorgec@semex.com.ar +54 9 11 5002-4919

**SOPORTE TÉCNICO** M.V. ANTONIO FLORES  
antoniof@semex.com.ar +54 9 2214 20-8146

**GERENTE TÉCNICO LECHE** JUAN PABLO MARTINENGO  
jpmartinengo@semex.com.ar +54 9 353 479-4321

**ASESOR TÉCNICO LECHE** GABRIEL MIRETTI  
mirettigabrieljesus@gmail.com +54 9 349 343-8701



**Nicolás Olmedo**  
Bavio, Cuenca del Abasto, Bs. As.  
nicolaso@semex.com.ar

+54 9 11 66516396



**Matías Urabayen**  
Brandsen, Buenos Aires  
matiasu@semex.com.ar

+54 9 2215 36-0134



**Walter Caro**  
Bolívar, Buenos Aires  
waltercaro632@gmail.com

+54 9 2314 44-6600



**Pablo Coronel**  
Trenque Lauquen, Buenos Aires  
pabloc@semex.com.ar

+54 9 2392 51-0446



**Gastón Beracochea**  
Chivilcoy, Buenos Aires  
gastonb@semex.com.ar

+54 9 2324 58-3176



**Alejandro Maurel**  
Puán, Buenos Aires  
veterinariamaurel@gmail.com

+54 9 2923 65-3442



**Claudio Calvo**  
Morteros, Córdoba  
ccalvo@ciavt.com.ar

+54 9 3562 67-0590



**Ramón Sosa**  
Adelia María, Córdoba  
rsosa@ciavt.com.ar

+54 9 3586 00-4747



**Martín Gobatto**  
Villa María y Las Variillas, Córdoba  
marting@semex.com.ar

+54 9 3534 41-1464



**Ezequiel Peñalosa**  
La Carlota, Córdoba  
ezequielp@semex.com.ar

+54 9 3584 43-9349



**Fabricio Giordana**  
Salta  
fabriciogordana@gmail.com

+54 9 3877 45-3954



**Germán Pérez Diez**  
Tandil, Mar y Sierra, Buenos Aires  
germanpd@semex.com.ar

+54 9 2494 50-6959



**Ignacio Pérez Diez**  
Tandil, Mar y Sierra, Buenos Aires  
ignaciopd@semex.com.ar

+54 9 2494 48-8597



**José Beloqui**  
Cañuelas, Buenos Aires  
vetbeloqui@speedy.com.ar

+54 9 2226 60-5581



**Pablo Pagella**  
Casbas, Buenos Aires  
lajuliana05@gmail.com

+54 9 2923 57 2352



**Daniel Urabayen**  
La Plata, Buenos Aires  
durabayen@semex.com.ar

+54 9 2223 50-8032



**Cintia Escudero**  
Carlos Casares, Buenos Aires  
vet.escudero@gmail.com

+54 9 358 402-8519



**Edgardo Donzino**  
San Francisco, Córdoba  
edonzino@ciavt.com.ar

+54 9 3564 65-0411



**Víctor Donzino**  
San Francisco, Córdoba  
vdonzino@arnet.com.ar

+54 9 3564 65-0412



**Gabriel Arbarello**  
Villa María, Córdoba y San Luis  
garbarello@semex.com.ar

+54 9 3535 63-4685



**Diego Arbarello**  
Villa María, Córdoba y Sgo. del Estero  
diegoa@semex.com.ar

+54 9 353 569-3224

• SANTA FE •



**Damián Meyer**  
Rafaela, Ctro Norte de Sta. Fe y Cba.  
damianm@semex.com.ar

+54 9 3492 58-6679



**Pedro Rostagno**  
Rafaela, Santa Fe  
pedro\_rostagno@hotmail.com

+54 9 3492 66-6747



**Sebastián Primo**  
S. C. Centro, Sur de Sta. Fe y Entre Ríos  
sebastianp@semex.com.ar

+54 9 3404 59-1960



**Alejandro Ortiz**  
Rosario, Sur de Sta. Fe y Norte Bs. As.  
aortiz@semex.com.ar

+54 9 3492 65 2869



**Gustavo Pussetto**  
Cañada Rosquín, Santa Fe  
pussetto@velosat.com.ar

+54 9 3401 43-6963



**Lucas Primo**  
San Carlos Centro, Santa Fe  
lucaspr@semex.com.ar

+54 9 3404 51-2234



**Laureano Colli**  
Esperanza, Santa Fe  
lcolli@ciavt.com.ar

+54 9 3496 65-2505



**Omar Lombardi**  
Venado Tuerto, Santa Fe  
olombardi@ciavt.com.ar

+54 9 3462 66-3059



**Ricardo Lyonnet**  
Firmat, Santa Fe  
rlyonnet@ciavt.com.ar

+54 9 3465 65-5368



**Martín González**  
Entre Ríos  
mgonzalez@semex.com.ar

+54 9 3437 55-7725

• ENTRE RÍOS •



**Sebastián Primo**  
S. C. Centro, Sur de Sta. Fe y Entre Ríos  
sebastianp@semex.com.ar

+54 9 3404 59-1960



**Horacio Capeche**  
Villaguay, Entre Ríos  
hcapeche@ciavt.com.ar

+54 9 3455 55-8048

• LA PAMPA •



**Pablo Coronel**  
Trenque Lauquen, Buenos Aires  
pabloc@semex.com.ar

+54 9 2392 51-0446



**Javier Martocci**  
Guatrache, La Pampa  
lamaravillash@hotmail.com

+54 9 2923 56-0846

• NEA •



**Paulo Etchepare**  
Formosa  
03704 15413655 • pauloetchepare@hotmail.com

+54 9 3704 41-3655



**Juan José Varela**  
Resistencia, Chaco y Corrientes  
juanjosev@semex.com.ar

+54 9 3794 94-6521



**Distribuidores Prov. Buenos Aires**

**Walter Calandra**

vetelpampa33@yahoo.com.ar

+54 9 3462 66-8170

**Hernán Leonardis**

hernanleonardis@hotmail.com

+54 9 2267 63-9499

**Óscar Christiani**

(Cnel Suárez)

+54 9 2926 50-1837



**Distribuidores Norte Argentina**

**Dr. Carlos Vitelleschi**

camavit@hotmail.com

+54 9 3462 66-8170

**Mariano Gaich**

marianogaich@gmail.com

+54 9 2395 42-1470

**Mariano Zanetti**

(Gral. Belgrano)

+54 9 2243 49-6705

**Matías Malinarich**

(Tandil)

+54 9 2494 47-5951

**Ing. Joaquin Vitelleschi**

joacovit@gmail.com

+54 9 3413 12-2469

# ÍNDICE . ANUARIO OTOÑO 2026

---

## ANGUS NEGRO

ABROJO

ANICETTO

BENDER

BENJA

BUCHANAN

CARDON

CHARLES PATRIOTA

COLOSO

COLOSSAL

CRIMINAL

DELINCUENTE

ÉPICO

ESCOGES 955

GEDDES

GUARANÍ

HACKER

HOME TIME

INVERSOR

KICHAN

LAPACHO

LIBERTADOR

MALBEC

MALIGNO

MAUSER

MOGUL

MOROCHO

MURGUERO

PATRIOTA

PINTÓN

RESILIENTE

SAPUCAI

SPECIALIST

SUAREZ

SUSTENTABLE

TIMBO

TOWNSHIP

TRANSGRESOR

TRUST

UNANIMOUS

ÚNICO

## ANGUS COLORADO

ÁLAMO

ARTURO

BANDOLERO

BENJAMIN

CAMPARI

CHALERO

CHICAGO

DINAMITA

DON JUAN

DON PACO

ENIGMÁTICO

ENTRADOR

ESPEJO

FOGONERO

GUARAN

INDEBIDO

KAN

KAPENKE

LIBORIO LUNA

LOLE

MAÑANERO

MUÑECO

PAISANO

PAYLOAD

PREFERIDO

PUELO

REFUCILO

REVOLUTION

RUFO

SILBÓN

TRAQUETO

WANTED

## HEREFORD

BONDADOSO

CHINGOLO

DIBU

GREGORIO

GUAPO

PANDA

SACAPUNTAS

TACO

## BRANGUS NEGRO

4X4

ÁRABE

BALDOMERO

BARAQ

BOTIJA

BROCHERO

CUERVO

DONATTO

EL DIBU

EMILIANO PRIMERO

E-PAQ

ESPARTANO

FRANCESCO

GAUCHAZO

GIO

GRIEGO

GUMER

GURKA

KING GEORGE

KUNAL

MACALLAN

MILEI

MOCОВI

PANTHEON

PETRÓLEO

PICHON

PIRAPO

RESERVADO

RESTAURADOR

SAN ROQUE

SLUGGER

TERCO

TEXAS STAR

THUNDER

YACU TORO

YAMBA

## BRANGUS COLORADO

ABUELO

ACORAZADO

AGUARIBAY

ALEMAN

ALTANERO

AMAROK

# ÍNDICE . ANUARIO OTOÑO 2026

---

AMERICANO

ANCHICO

ARDIENTE

ATOMO

AVISPADO

BACO

BATACAZO

BISMARCK

BOLSONARO

CAMBIAZO

CAMPERO

CARLOS DOMINGO

CELEBRE

CELESTINO

CEO

CONCRETO

CRISTOBAL

CURRY

DECANO

DOCTORAZO

DOMINGO

FUEGO

HALCÓN ROJO

HECHICERO

INTEGRAL

KING ARTHUR

LAUTARO

LÍBANO

LOMU

MALANDRO

MENO

MUNDIAL

ÑATU

ORO ROJO

SALVADOR

SEVERO

TAPADO

TOSTADO

TREMENDO

VIAMONTE

VOLCÁN

VOLTURNO

**BRAFORD**

AGUARA

BATEL

BENEDICTO

CAIN

CHARADAI

DIÓGENES

DIVO

FERMIN

GASTON

GENARO

GERENTE

GUAYCURU

GURÚ

HEREDERO

IMAGUARÉ

INVASOR

MAGNO

MARSHAL

MATILDO

MATÓN

MÁXIMO

MIDAS

MISURI

MITAI

NAVIDEÑO

NOVAC

OCTAVIO

PAIMUN

PAYADOR

PEHUAJÓ

PRESAGIO

RENZO

RETRUCO

SENDERO

SIMON

SOBERANO

VICTORIO

X-BULL

**BRAHMAN**

ALCIDES

FAVORITO

FRAY MOCHO

ILUSIONISTA

INDIO

INFERNAL

MONARCA

STEVE 860

SUPERMAX

852/5 V12

VENDAVAL

**OTRAS RAZAS**

**CHAROLAIS**

ABUNDANCE

WHEATON

**LIMANGUS**

APARECIDO

ARNOLD

DIEGO

ESCONDIDO

HUMO

**SHORTHORN**

BIG TICKET

TANINO

**SIMMENTAL**

EPIC

**LIMOUSIN**

GRASS ROOTS

**FLECKVIEH**

HEXTOR

HUGO

**SPECKLE PARK**

JUDGMENT CALL

TRADE SECRET

**WAGYU**

SAN MARRO

**BONSMARA**

ZEUS

# ANGUS NEGRO



**NUEVO**



# ABROJO



EL VIEJOZORZAL 156 ABROJO C277 | CASTOR X CHAITUN X LIHUEN

HBA	RP	ADN	NACIÓ	PN	PD	PF	FRAME	ALTURA	CE cm
884801	156	4154	10/09/21	32	284	542	3.5	116 cm	42.0

LA REFORMA CORRIDA 49  
**ELVIEJOZORZAL 17 JN CASTOR**  
 ESE 430 PEPERINA  
 CASAMU 280 CHAITUN  
**CASAMU C277 CHAITUN YAMPAI**  
 CASAMU 1305 YAMPAI SEXY 7681

- Excelente cabeza, gran profundidad y muy buen tren posterior.
- Ideal para aquellos rodeos que busquen animales mantenidos, moderados y de buen fenotipo.
- Hijo de Castor x Chaitun, líneas de bajo peso al nacer en su pedigree y en el 10% superior para ese rasgo.

• Propietario: SUCESIÓN RAFAEL LUCERO, JASCHKE ELIZABETH Y LA BENEDICTA  
 • Criador: Cabaña EL VIEJO ZORZAL



Abrojo



CATICHO: propio hermano de su abuelo



Abrojo en el campo

AnGS-25	LG	PN	PD	L	PF	CE	ALT	EGD	EGC	AOB	%GI	%CM
DEP	-0.1	-1.1	+3.4	-1.6	+5.7	+1.0	+0.9	+0.76	+1.18	+1.2	+0.07	-1.1
PREC %	17	42	44	30	36	54	56	13	14	13	13	13
RANKING	65	10	75	85	90	60	90	10	15	55	15	95
PROM.	-0.5	-0.3	6.9	0.6	23.1	1.3	1.6	0.23	0.44	1.7	-0.01	-0.1

**PADRE DE CAMPEONES**



# ANICETTO



LATISANA 497 ANICETTO 074 COMPARSITA I MR ANGUS X BRILLANCE X CANDELERO

HBA	RP	ADN	NACIÓ	PN	PD	PF	FRAME	ALTURA	CE cm
840145	497	N0320303	01/01/17	36	391	639	4.0	126 cm	42.0

DUFF NEW EDITION 6108

**DUFF ANGUS 011**

FCC ROSETTA 745R

S A V BRILLANCE 8077

**DON FLORENCIO 740 COMPARSITA 552**

ALGUIL 1182 MISS STAR II

• Propietario: AGROSERVICIOS LATISANA S.A. Y CARLOS OJEA RULLAN

• Criador: CABAÑA EL SEÑUELO



Hijo en Cab. Santa Rosa de Bellocq



Hija de Anicetto en la Rubeta

AnGS-25	LG	PN	PD	L	PF	CE	ALT	EGD	EGC	AOB	%GI	%CM
DEP	-0.2	-0.4	+7.4	+2.0	+23.9	+1.5	+1.7	+0.06	+0.07	+3.6	-0.07	+0.8
PREC %	71	85	82	40	71	82	85	60	62	59	60	60
RANKING	60	45	45	40	45	30	50	75	85	15	85	10
PROM.	-0.5	-0.3	6.9	0.6	23.1	1.3	1.6	0.23	0.44	1.7	-0.01	-0.1

Gen. Zoetis HD	FAC. DE PARTO			CRECIMIENTO Y TAMAÑO ADULTO				EFICIENCIA			MATERNAL Y TEMPERAMENTO			CALIDAD DE CARCASA				INDEX	
	FPD	PN	PD	PA	AG	PVA	AVA	CMS	CNA	FPM	HM	CE	DOC	PC	EG	AOB	MAR		TER
MVP	5.4	0.5	58	79	-0.6	20	-0.3	-0.35	-0.36	-1.6	15	0.68	9	30	0.01	0.39	-0.10	-0.30	92
RANK	49	60	17	35	96	69	97	44	3	91	74	28	47	52	77	38	98	80	84
PROM.	5.5	0.0	45	70	0.0	32	0.4	-0.22	-0.1	3.0	20	0.02	9	31	0.00	0.33	0.41	-0.39	125



# BENDER

FLORO FA 234 RAIMUNDO | FINAL ANSWER X EL ABRA YEWLIAN 4214



HBA	RP	ADN	NACIÓ	PN	PD	PF	FRAME	ALTURA	CE cm
820821	234	N0271475	06/09/14	37	296	1000	3.6	126 cm	40.5

- SITZ TRAVELER 8180
- S A V FINAL ANSWER 0035
- S A V EMULOUS 8145
- CASAMU 4144 DESIGNIO JEWLIAN
- CASAMU 5643 ADENGENA MIDDY 3937
- CASAMU 3937 FEDERALA MIDDY 2467



Padre: SAV Final Answer 0035



Abuelo Paterno: Sitz Traveler 8180

- Propietario: CABAÑA DON FLORINDO SRL
- Criador: CABAÑA DON FLORINDO SRL

AnGS-25	LG	PN	PD	L	PF	CE	ALT	EGD	EGC	AOB	%GI	%CM
DEP	-0.9	-0.6	+10.3	+0.3	+34.6	+1.8	+1.8	+0.18	-0.15	+2.1	+0.02	+0.4
PREC %	54	66	72	51	61	64	84	23	24	22	22	22
RANKING	35	35	20	60	20	15	45	55	90	35	35	25
PROM.	-0.5	-0.3	6.9	0.6	23.1	1.3	1.6	0.23	0.44	1.7	-0.01	-0.1

Gen. Zoetis HD	FAC. DE PARTO			CRECIMIENTO Y TAMAÑO ADULTO				EFICIENCIA		MATERNAL Y TEMPERAMENTO				CALIDAD DE CARCASA				INDEX	
	FPD	PN	PD	PA	AG	PVA	AVA	CMS	CNA	FPM	HM	CE	DOC	PC	EG	AOB	MAR	TER	SMVPR
MVP	9.5	-2.0	42	57	-0.4	-29	-0.2	0.47	-0.04	5.6	13	0.85	12	6	0.03	0.27	0.19	-0.5	74
RANK	19	17	60	74	90	98	95	80	56	22	82	19	32	99	94	58	78	20	94
PROM.	5.5	0.0	45	70	0.0	32	0.4	-0.22	-0.1	3.0	20	0.02	9	31	0.00	0.33	0.41	-0.39	125



# BENJA

LATISANA 635 LAJUANITA KATE 170 | EURO X DENSITY X HORNERO



HBA	RP	ADN	NACIÓ	PN	PD	PF	FRAME	ALTURA	CE cm
859219	635	N0299107	15/08/18	37	241	980	-	137 cm	45.0

BENJAMIN 1547 ZORZAL LIDER  
**ERRE TE 383 CONDOR EURO**  
 ERRE TE 27 GRINGA TOLUCA  
 S A V 004 DENSITY 4336  
**LAJUANITA KATE 170**  
 MERCACHIFLE LA BIZNAGA HORNERO/5854



Padre: Erre TE 383 Condor Euro



Abuelo paterno: Benjamín 1547 Zorzal Lider

- Propietario: AGROSERVICIOS LATISANA S.A.
- Criador: CABAÑA EL SEÑUELO

AnGS-25	LG	PN	PD	L	PF	CE	ALT	EGD	EGC	AOB	%GI	%CM
DEP	-0.8	+0.6	+10.6	-0.8	+48.6	+1.4	+3.3	+0.45	+0.59	+0.3	-0.06	-0.9
PREC %	26	56	57	47	52	60	37	25	25	24	25	24
RANKING	25	85	15	75	3	25	3	25	35	80	85	90
PROM.	-0.5	-0.3	6.9	0.6	23.1	1.3	1.6	0.23	0.44	1.7	-0.01	-0.1

Gen. Zoetis HD	FAC. DE PARTO			CRECIMIENTO Y TAMAÑO ADULTO				EFICIENCIA		MATERNAL Y TEMPERAMENTO				CALIDAD DE CARCASA				INDEX	
	FPD	PN	PD	PA	AG	PVA	AVA	CMS	CNA	FPM	HM	CE	DOC	PC	EG	AOB	MAR	TER	SMVPR
MVP	3.3	1.0	44	79	0.1	46	0.3	0.07	0.43	1.1	9	0.89	5	38	0.04	-0.02	0.09	-0.33	91
RANK	68	69	53	35	30	28	58	65	87	71	93	17	70	23	98	93	89	72	85
PROM.	5.5	0.0	45	70	0.0	32	0.4	-0.22	-0.1	3.0	20	0.02	9	31	0.00	0.33	0.41	-0.39	125



# BUCHANAN

DON MANUEL ESCOCES 94 | ESCOCES 955 X LIDER



HBA	RP	ADN	NACIÓ	PN	PD	PF	FRAME	ALTURA	CE cm
-	94	-	03/06/21	33	304	765	3.9	122 cm	42

EL ABRA BOY A345  
**ESCOCES 955 LA JOYA**  
 DON MANUEL TOTO 18  
 SAN MANUEL 017 LIDER  
**DON MANUEL LIDER 261**  
 DON MANUEL 044 FUTURO

- Precio Máximo del Remate de DON MANUEL 2023.
- Mucha clase bien ancho, profundo y mantenido.
- Su Padre "Escocés 955" se ha transformado en un Gran Padre y ha sido utilizado masivamente en vaquillonas y vacas en establecimiento San Manuel, Don Manuel y Don Juan.

• Propietario: SEMEX ARGENTINA S.A. • Criador: ANGUS DON MANUEL



Padre: Escoces 955



Buchanan en el remate



Buchanan a campo

Gen. Zoetis HD	FAC. DE PARTO			CRECIMIENTO Y TAMAÑO ADULTO				EFICIENCIA		MATERNAL Y TEMPERAMENTO				CALIDAD DE CARCASA				INDEX	
	FPD	PN	PD	PA	AG	PVA	AVA	CMS	CNA	FPM	HM	CE	DOC	PC	EG	AOB	MAR		TER
MVP	2.7	-1.3	26	36	-0.3	-20	-0.1	-0.13	0.1	0.3	1.5	0.35	5.13	9.5	-0.01	0.10	0.10	-0.3	64
RANK	71	25	92	93	90	97	95	55	71	79	99	53	70	98	21	85	89	57	97
PROM.	5.5	0.0	45	70	0.0	32	0.4	-0.22	-0.1	3.0	20	0.02	9	31	0.00	0.33	0.41	-0.39	125



# CARDON



DON MANUEL HAYMOUNT 99 | HAYMOUNT A818 X WITBERT 4762 X JEWLIAN MELGA 4050

HBA	RP	ADN	NACIÓ	PN	PD	PF	FRAME	ALTURA	CE cm
860094	99	N0327911	26/06/19	27	280	620	3.3	116 cm	40.0

- EL ABRA MAYMOUNT 7413
- EL ABRA HAYMOUNT A818
- EL ABRA DUCHESS RANCE 8444
- EL ABRA WITBERT 4762
- EL ABRA DUCHESS RANCE 9065
- EL ABRA DUCHESS RANCE 5595

- Propietario: ADRIAN MIQUELARENA
- Criador: ANGUS DON MANUEL



Cardon



Hermano entero de Cardon

AnGS-25	PN	PD	L	PF	CE	EGD	EGC	AOB	%GI	%CM
DEP	0.0	-1.0	-2.7	+16.8	+0.8	+0.23	+0.09	-1.7	+0.08	-0.6
PREC %	22	31	20	24	27	19	20	18	19	18
RANKING	75	20	90	70	65	50	85	100	15	80
PROM.	-0.3	6.9	0.6	23.1	1.3	0.23	0.44	1.7	-0.01	-0.1

Gen. Zoetis HD	FAC. DE PARTO			CRECIMIENTO Y TAMAÑO ADULTO				EFICIENCIA		MATERNAL Y TEMPERAMENTO				CALIDAD DE CARCASA				INDEX	
	FPD	PN	PD	PA	AG	PVA	AVA	CMS	CNA	FPM	HM	CE	DOC	PC	EG	AOB	MAR		TER
MVP	5.2	-2.6	12	11	-0.2	-11	0.1	-1.88	-0.79	1.5	4	0.83	17	2	0.03	-0.10	0.21	-0.46	84
RANK	50	11	99	99	75	95	80	4	10	67	98	20	14	99	94	96	75	31	89
PROM.	5.5	0.0	45	70	0.0	32	0.4	-0.22	-0.1	3.0	20	0.02	9	31	0.00	0.33	0.41	-0.39	125



# CHARLES PATRIOTA



CHARLES 1329 NAPOLEON 6 | NAPOLEON X EURO X ZORZAL

HBA	RP	ADN	NACIÓ	PN	PD	PF	FRAME	ALTURA	CE cm
903434	1329	33700	14/08/2023	38	356	-	-	-	40.0

DUFF DISTINCTION 9105  
**DUFF NAPOLEON 232**  
 DUFF EUR 443 MERLE 808  
 ERRE TE 383 CONDOR EURO-T/E-  
**CHARLES H484 EURO G560-T/E**  
 CHARLES G560 CAPARUZA 2

- Bien largo y balanceado, con gran profundidad de costilla, ancho posterior y clase, todo en un marco muy moderado.
- Hijo de Napoleón, uno de los padres más productivos de los últimos años, y de una donante joven de excelente fenotipo, cuya primera generación ya sorprende por su calidad.
- Toro ideal para masificar rodeos comerciales, produciendo novillos de excelente calidad, terminación y precocidad, respaldado por un sólido conjunto de DEPs productivos.

• Propietario: SAGECO AGRO VIMEM SRL | SEMEX ARGENTINA  
 • Criador: CHARLES DE GUERRERO



Abuelo paterno.



Euro, abuelo de Charles Patriota.



Napoleón, padre de Charles Patriota.

AnGS-25	LG	PN	PD	L	PF	CE	ALT	EGD	EGC	AOB	%GI	%CM
DEP	-1.0	+0.4	+20.7	+3.3	+51.0	+1.4	+1.7	+0.49	+0.69	+3.8	-0.08	0.0
PREC %	42	52	53	37	37	50	38	34	36	34	39	34
RANKING	15	75	1	20	1	25	56	20	25	5	95	40
PROM.	-0.5	-0.3	6.9	0.6	23.1	1.3	1.6	0.23	0.44	1.7	-0.01	-0.1



# COLOSO



LUQUENSE 3005 COLOSO-FIV- I COLOSSAL X GENERAL X HORNERO

HBA	RP	ADN	NACIÓ	PN	PD	PF	FRAME	ALTURA	CE cm
886078	3005	335332	21/08/21	35	349	730	5.3	135 cm	43.0

- LD CAPITALIST 316
- MUSGRAVE 316 COLOSSAL 137
- MUSGRAVE LADY BARBARA 545
- ERRE TE 27 FACON GENERAL T/E
- LUQUENSE 1468 GENERAL 806 T/E
- LUQUENSE 806 HORNERO 6582 T/E

• Propietario: SEMEX ARGENTINA S.A.- MIÑO NESTOR  
 • Criador: Cabaña SANTA LUCIA



Padre: COLOSSAL



Madre: Luquense 1468 SORPRESA

AnGS-25	LG	PN	PD	L	PF	CE	ALT	EGD	EGC	AOB	%GI	%CM
DEP	+0.5	-0.8	+12.4	-1.4	+38.6	+1.4	+2.8	+0.21	+0.90	+1.1	-0.10	-0.8
PREC %	27	46	46	33	37	53	59	35	37	38	38	38
RANKING	90	30	10	80	15	35	10	55	20	65	95	90
PROM.	-0.5	-0.3	6.9	0.6	23.1	1.3	1.6	0.23	0.44	1.7	-0.01	-0.1

Gen. Zoetis HD	FAC. DE PARTO		CRECIMIENTO Y TAMAÑO ADULTO					EFICIENCIA		MATERNAL Y TEMPERAMENTO				CALIDAD DE CARCASA				INDEX	
	FPD	PN	PD	PA	AG	PVA	AVA	CMS	CNA	FPM	HM	CE	DOC	PC	EG	AOB	MAR		TER
MVP	5.3	-0.7	54	93	0.2	57	0.7	-0.04	-0.12	5.0	27	0.51	16	50	0.01	0.23	0.47	-0.41	151
RANK	50	35	25	17	19	16	18	59	49	28	17	40	17	6	61	66	39	44	21
PROM.	5.5	0.0	45	70	0.0	32	0.4	-0.22	-0.1	3.0	20	0.02	9	31	0.00	0.33	0.41	-0.39	125



**PADRE DE CAMPEONES**



# COLOSSAL



MUSGRAVE 316 COLOSSAL 137 | CAPITALIST 316 X BIG SKY X FINAL PRODUCT

HBA	RP	ADN	NACIÓ	PN	PD	PF	FRAME	ALTURA	CE cm
862489	SI 137E	10010999	01/04/17	31	398	624	5.2	-	40.0

CONNELLY CAPITALIST 028

**LD CAPITALIST 316**

LD DIXIE ERICA 2053

MUSGRAVE BIG SKY

**MUSGRAVE LADY BARBARA 545**

MUSGRAVE LADY BARBARA 272

• Propietario: PEAK DOT RANCH, MUSGRAVE ANGUS & SEMEX ALLIANCE

• Criador: MUSGRAVE ANGUS



Padre: LD Capitalist 316



Coloso, hijo de Colossal

AnGS-25	LG	PN	PD	L	PF	CE	ALT	EGD	EGC	AOB	%GI	%CM
DEP	+0.1	-1.2	+12.0	-1.4	+42.6	+0.8	+2.2	-0.03	+0.28	+2.0	+0.06	+0.2
PREC %	55	77	73	54	60	57	65	41	44	41	42	41
RANKING	75	15	15	80	10	80	25	85	65	40	15	30
PROM.	-0.5	-0.3	6.9	0.6	23.1	1.3	1.6	0.23	0.44	1.7	-0.01	-0.1

AAA-25	FP	PN	PD	PF	CE	DOC	L	ALT	PC	%GI	AOB	EGD
DEP	+9	-1.5	+62	+104	+0.07	+21	+22	-0.3	+45	+0.92	+0.65	+0.020
PREC %	85	94	91	85	74	59	63	55	52	47	48	43
RANKING	30	10	65	70	95	40	35	85	65	25	50	55
PROM.	6	1.3	65	115	0.86	18	26	0.4	49	0.64	0.63	0.018



# CRIMINAL



INDIO NUEVO 1051 CARACHO 636 | CARACHO X NAPOLEON X SIROCCO

HBA	RP	ADN	NACIÓ	PN	PD	PF	FRAME	ALTURA	CE cm
876371	1051	21882	02/04/21	29	-	810	4.4	125 cm	42.0

DON JOSE 1717 REMIXADO 6234 T/E  
**DON JOSE 2105 CARACHO 854 T/E**  
 DON JOSE 854 BISMARCK DREAM 501  
 DUFF NAPOLEON 232  
**INDIO NUEVO 636 NAPOLEON 186**  
 OREN 186 SIROCO 28-T/E-

- Propietario: INDIO NUEVO SA, LA BENEDICTA DE GABUTTI HECTOR E HIJOS
- Criador: CABAÑA SANTA ROSA DE ALFREDO BELLOCO



Padre: Caracho



Hija en cabaña Santa Rosa

AnGS-25	LG	PN	PD	L	PF	CE	ALT	EGD	EGC	AOB	%GI	%CM
DEP	-0.1	+0.3	+12.4	-1.1	+51.0	+1.1	+1.7	+0.76	+1.40	+3.2	-0.02	-0.7
PREC %	42	49	42	25	27	28	31	22	23	22	23	22
RANKING	70	70	10	75	1	60	50	5	2	15	60	80
PROM.	-0.5	-0.3	6.9	0.6	23.1	1.3	1.6	0.23	0.44	1.7	-0.01	-0.1

Gen. Zoetis HD	FAC. DE PARTO			CRECIMIENTO Y TAMAÑO ADULTO				EFICIENCIA		MATERNAL Y TEMPERAMENTO				CALIDAD DE CARCASA				INDEX	
	FPD	PN	PD	PA	AG	PVA	AVA	CMS	CNA	FPM	vwHM	CE	DOC	PC	EG	AOB	MAR	TER	SMVPR
MVP	11	-1.1	47	66	-0.4	20	0.1	-0.73	0.09	3.8	15	0.37	12	26	0.02	0.35	-0.02	-0.40	93
RANK	12	28	48	58	90	70	80	28	68	40	74	51	37	72	77	46	97	50	83
PROM.	5.5	0.0	45	70	0.0	32	0.4	-0.22	-0.1	3.0	20	0.02	9	31	0.00	0.33	0.41	-0.39	125



# DELINCUENTE

ESENCIAL 225 DELINCUENTE I PROTOTYPE X REAR END X MELATITO



HBA	RP	ADN	NACIÓ	PN	PD	PF	FRAME	ALTURA	CE cm
820316	225	N0312910	06/09/14	25	233	860	3.4	122 cm	41.0

- O C C KANGA 886K
- O C C PROTOTYPE 847P
- O C C DIXIE ERICA 867K
- O C C REAR END 751R
- ESENCIAL 64 REVIRADA3
- ESENCIAL 2 REVIRADA



Hija en la Benedicta



Delincuente en el campo

- Propietario: SEMEX ARGENTINA SA
- Criador: CABAÑA LA ESENCIA

AnGS-25	LG	PN	PD	L	PF	CE	ALT	EGD	EGC	AOB	%GI	%CM
DEP	-0.6	-1.3	+10.2	-0.8	+26.6	+1.3	+1.6	+0.07	+0.30	+0.1	-0.02	-0.5
PREC %	41	53	54	40	46	33	36	22	22	21	15	21
RANKING	45	15	20	75	40	45	55	70	65	85	60	75
PROM.	-0.5	-0.3	6.9	0.6	23.1	1.3	1.6	0.23	0.44	1.7	-0.01	-0.1

Gen. Zoetis HD	FAC. DE PARTO			CRECIMIENTO Y TAMAÑO ADULTO				EFICIENCIA		MATERNAL Y TEMPERAMENTO				CALIDAD DE CARCASA				INDEX	
	FPD	PN	PD	PA	AG	PVA	AVA	CMS	CNA	FPM	HM	CE	DOC	PC	EG	AOB	MAR		TER
MVP	12.9	-2.7	36	50	-0.9	7	-0.5	0.12	0.34	-1	12	-0.23	4	13	0.00	0.25	0.07	-0.38	68
RANK	7	10	76	83	99	84	99	67	83	88	86	89	74	95	61	61	90	57	96
PROM.	5.5	0.0	45	70	0.0	32	0.4	-0.22	-0.1	3.0	20	0.02	9	31	0.00	0.33	0.41	-0.39	125



# EPICO



TRES MARIAS C385 REMIXADO 3360 I REMIXADO X DON EMILIO X ZORZAL

HBA	RP	ADN	NACIÓ	PN	PD	PF	FRAME	ALTURA	CE cm
893106	C385	335332	31/07/22	35	349	730	5.3	135 cm	43.0

O C C HEADLINER 661H

**DON JOSE 1717 REMIXADO 6234 T/E**  
 TRES MARIAS 6234 FALUCHO 4492-T/E  
 TRES MARIAS A348 DON EMILIO  
**DON MIGUEL SAINT MITSY 3360 D EMI**  
 DON MIGUEL CHARLOTTE 2970 ZORZAL

- Fenotipo muy atractivo con toda la clase de Tres Marías en un frame moderado.
- Uno de los toros mas importantes del remate de TRES MARÍAS 2024.
- Destacados DEPS, con muy buena curva de crecimiento y buenos datos de carcasa.

- Propietario: CABAÑA TRES MOLINOS
- Criador: CABAÑA TRES MARIAS DE GUTIERREZ



Padre: Don José 1717 REMIXADO 6234 T/E



Abuelo Materno: Tres Marías A348 DON EMILIO



Cabeza de EPICO

AnGS-25	LG	PN	PD	L	PF	CE	ALT	EGD	EGC	AOB	%GI	%CM
DEP	-1.4	+0.1	+9.2	+3.8	+18.0	+1.2	+1.9	+0.51	+1.00	+1.2	+0.11	-0.8
PREC %	43	38	39	30	30	30	39	25	27	25	25	25
RANKING	10	60	25	15	60	45	45	20	10	55	5	90
PROM.	-0.5	-0.3	6.9	0.6	23.1	1.3	1.6	0.23	0.44	1.7	-0.01	-0.1



# ESCOCES 955

ESCOCES 955 LA JO YA | EL ABRA BOY A345 X TOTO



HBA	RP	ADN	NACIÓ	PN	PD	PF	FRAME	ALTURA	CE cm
-	955	-	24/06/18	33	-	800	-	123 cm	40.0

EL ABRA BOY 8459  
**EL ABRA BOY A345**  
 EL ABRA LADY TALLADOR 8809  
 JEWLIAN 244 TOTO  
**DON MANUEL 018 TOTO**  
 217 CARDENAL

- Clase superlativa, largo, ancho, profundo, con una cabeza de libro y súper manso.
- Su Padre es un excelente Aberdeen con la 018 una de las mejores hijas del gran Toto.
- ANGUS GENERAL. Toro sin registro de pedigree para ser utilizado en rodeos comerciales.

• Propietario: ADRIAN MIQUELARENA • Criador: ANGUS DON MANUEL



Cría de Escoces



Cría de Escoces



Padre: Escocés A345

Gen. Zoetis HD	FAC. DE PARTO			CRECIMIENTO Y TAMAÑO ADULTO				EFICIENCIA			MATERNAL Y TEMPERAMENTO			CALIDAD DE CARCASA				INDEX	
	FPD	PN	PD	PA	AG	PVA	AVA	CMS	CNA	FPM	HM	CE	DOC	PC	EG	AOB	MAR		TER
MVP	5.5	-2.0	23	28	-0.1	-37	0.0	-0.62	0.1	2.5	2	0.49	45	8	0.00	0.19	0.17	-0.5	76
RANK	48	17	94	95	60	99	88	33	68	56	99	41	70	98	61	71	80	20	94
PROM.	5.5	0.0	45	70	0.0	32	0.4	-0.22	-0.1	3.0	20	0.02	9	31	0.00	0.33	0.41	-0.39	125



# GEDDES



VARILEK GEDDES 7068 | KM BROKEM BOW 002 X CONFIDENCE 3004

HBA	RP	ADN	NACIÓ	PN	PD	PF	FRAME	ALTURA	CE cm
-	SI 7068	-	01/12/17	39	385	640	5.5	-	45.0

SUMMITCREST COMPLETE 1P55  
**KM BROKEM BOW 002**  
 SUMMITCREST PRINCESS 0P12  
 VARILEK CONFIDENCE 3004 0  
**VARILEK GOLDIE 5051 506**  
 VARILEK GOLDIE 3228 314

- Posee una increíble masa muscular, un fenotipo sobresaliente y balanceado.
- Muy balanceado en sus Deps, con facilidad de parto , bueno numeros para peso al nacer, destete y %GI.
- Ranqueado en el 35% superior de la raza para el DEP de docilidad.

- Propietario: SEMEX ALLIANCE
- Criador: VARILEK ANGUS



Geddes



Geddes en el centro



Hermana entera

AAA-25	FP	PN	PD	PF	CE	DOC	L	ALT	PC	%GI	AOB	EGD
DEP	+9	+0	+61	+107	+0.70	+20	+28	+0.1	+48	+0.80	+0.66	+0.041
PREC %	74	91	89	84	67	35	71	50	55	50	51	46
RANKING	30	25	65	70	65	45	35	75	55	35	50	80
PROM.	6	1.3	65	115	0.86	18	26	0.4	49	0.64	0.63	0.018



# GUARANÍ



MIS AMORES 1138 RAINFALL 885 COWBOY I RAINFALL X WEST X BISMARCK

HBA	RP	ADN	NACIÓ	PN	PD	PF	FRAME	ALTURA	CE cm
874309	1138	E 0022545	18/02/21	36	220	705	-	128	40.0

COLEMAN CHARLO 0256

SAV RAINFALL 6846

SAV BLACKCAP MAY 4136

MIS AMORES 694 COWBOY WEST 6802 NET

MIS AMORES 885 COWBOY 571 BISMARCK 457

MIS AMORES 571 BISMARCK 457 GENERAL

- Propietario: SCANLAN GUILLERMO JORGE
- Criador: CABAÑA MIS AMORES



Padre: SAV Rainfall 6846



Abuelo Paterno: Coleman Charlo 0256

AnGS-25	LG	PN	PD	L	PF	CE	ALT	EGD	EGC	AOB	%GI	%CM
DEP	-2.0	-0.1	+16.0	-2.3	+51.0	+1.7	+1.9	+0.44	+0.56	+3.1	-0.02	-0.2
PREC %	43	51	55	36	29	28	32	25	27	25	25	25
RANKING	1	50	2	90	1	10	45	25	35	10	65	55
PROM.	-0.5	-0.3	6.9	0.6	23.1	1.3	1.6	0.23	0.44	1.7	-0.01	-0.1

Gen. Zoetis HD	FAC. DE PARTO			CRECIMIENTO Y TAMAÑO ADULTO				EFICIENCIA		MATERNAL Y TEMPERAMENTO				CALIDAD DE CARCASA				INDEX	
	FPD	PN	PD	PA	AG	PVA	AVA	CMS	CNA	FPM	HM	CE	DOC	PC	EG	AOB	MAR		TER
MVP	9.2	-0.5	66	113	-0.1	18	0.2	-0.42	-0.83	8	32	0.93	1	47	0.02	0.43	0.16	-0.49	137
RANK	20	41	7	5	60	73	70	40	8	9	8	16	85	8	88	32	82	20	34
PROM.	5.5	0.0	45	70	0.0	32	0.4	-0.22	-0.1	3.0	20	0.02	9	31	0.00	0.33	0.41	-0.39	125



# HACKER

ESENCIAL 689 HACKER | LIDER X MODERNAZO



HBA	RP	ADN	NACIÓ	PN	PD	PF	FRAME	ALTURA	CE cm
869687	689	N0317339	31/07/18	26	296	536	4.0	127 cm	44.0

- O C C EMBLAZON 854E
- O C C HEADLINER 661H
- O C C JUANADA 858F
- CASAMU 2786 PORTAZO MODERNO
- CASAMU 4465 MODERNAZA GIFT 1215
- CASAMU 1215 CONTRA GIFT 619

- Propietario: LA BENEDICTA, MATIAS BLANCO, LA MARGARITA, ALEJANDRO AZNAR, DON VICTOR
- Criador: CABAÑA LA ESENCIA



Hacker



Hacker

AnGS-25	LG	PN	PD	L	PF	CE	ALT	EGD	EGC	AOB	%GI	%CM
DEP	-0.2	-0.4	+9.7	+1.2	+18.9	+1.4	+1.7	-0.06	+0.15	+4.5	-0.04	+1.2
PREC %	44	68	69	49	57	80	59	60	62	62	63	62
RANKING	60	45	25	50	65	35	50	85	75	5	75	5
PROM.	-0.5	-0.3	6.9	0.6	23.1	1.3	1.6	0.23	0.44	1.7	-0.01	-0.1

Gen. Zoetis HD	FAC. DE PARTO			CRECIMIENTO Y TAMAÑO ADULTO				EFICIENCIA			MATERNAL Y TEMPERAMENTO				CALIDAD DE CARCASA				INDEX
	FPD	PN	PD	PA	AG	PVA	AVA	CMS	CNA	FPM	HM	CE	DOC	PC	EG	AOB	MAR	TER	
MVP	8.7	0.2	52	70	-0.7	0	-0.2	-1.67	-0.25	-2.2	6	0.28	13	27	-0.01	0.35	0.05	-0.47	123
RANK	23	54	30	51	98	89	95	5	39	94	97	58	28	64	40	44	92	28	51
PROM.	5.5	0.0	45	70	0.0	32	0.4	-0.22	-0.1	3.0	20	0.02	9	31	0.00	0.33	0.41	-0.39	125

**NUEVO**



# HOME TIME

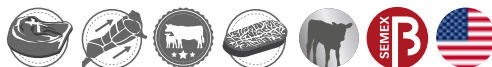

PINE VIEW HOME TIME J18 | HOME TOWN X MOMENTUM

HBA	RP	ADN	NACIÓ	PN	PD	PF	FRAME	ALTURA	CE cm
-	SI J18	-	24/11/2020	38	308	585	-	-	40.0

G A R ASHLAND  
**G A R HOME TOWN**  
 CHAIR ROCK SURE FIRE 6095  
 G A R MOMENTUM  
**G A R MOMENTUM 57**  
 G A R PROPHET 2984

- Home Time es una opción destacada para aquellos que buscan rendimiento excepcional.
- Con un ranking en el top 5% para AOB, y en el top 15% en Marbling, este toro también se posiciona entre el top 20% para PA y destacado en MARB y DOC.

• Propietario: THE SEMEX ALLIANCE      • Criador: PINE VIEW ANGUS



Padre: G A R HOME TOWN



Abuelo paterno: G A R ASHLAND

AAA-25	FP	PN	PD	PF	CE	DOC	L	ALT	PC	%GI	AOB	EGD
DEP	+9	+2.5	+78	+141	+0.42	+29	+19	+0.8	+68	+1.28	+1.22	+0.014
PREC %	36	55	47	43	49	38	35	43	42	41	40	38
RANKING	30	80	25	20	80	10	90	25	25	15	5	45
PROM.	6	1.3	65	115	0.86	18	26	0.4	49	0.64	0.63	0.018

• **ANGUS**

INDICE •



# INVERSOR

MIS AMORES 758 INVERSOR | CAPITALIST X BISMARCK X HORNERO



HBA	RP	ADN	NACIÓ	PN	PD	PF	FRAME	ALTURA	CE cm
838201	758	N0290274	26/03/17	26	266	570	2.1	128 cm	40.0

S A V FINAL ANSWER 0035  
**CONNEALY CAPITALIST 028**  
 PRIDES PITA OF CONANGA 8821  
 S A V BISMARCK 5682  
**MIS AMORES 579 BISMARCK 6457 HOMER**  
 LONCON ATRACTIVA 6580



Padre: Connealy Capitalist 028



Abuelo Paterno: SAV Final Answer 0035

- Propietario: SCANLAN GUILLERMO JORGE
- Criador: CABAÑA MIS AMORES

AnGS-25	LG	PN	PD	L	PF	CE	ALT	EGD	EGC	AOB	%GI	%CM
DEP	-0.6	+0.3	+7.5	+1.9	-1.9	+1.6	-	-0.09	-0.12	+1.7	-0.03	+0.3
PREC %	22	36	31	20	23	30	-	30	33	29	30	29
RANKING	45	70	40	40	100	25	-	90	90	45	70	25
PROM.	-0.5	-0.3	6.9	0.6	23.1	1.3	1.6	0.23	0.44	1.7	-0.01	-0.1

Gen. Zoetis HD	FAC. DE PARTO			CRECIMIENTO Y TAMAÑO ADULTO				EFICIENCIA		MATERNAL Y TEMPERAMENTO				CALIDAD DE CARCASA				INDEX	
	FPD	PN	PD	PA	AG	PVA	AVA	CMS	CNA	FPM	HM	CE	DOC	PC	EG	AOB	MAR	TER	SMVPR
MVP	13.6	-2.6	71	112	-0.2	60	0.3	1.29	0.23	8.8	26	0.89	5	29	0.02	0.6	0.41	-0.48	128
RANK	6	11	4	5	75	14	58	96	77	6	20	17	70	57	88	13	48	25	48
PROM.	5.5	0.0	45	70	0.0	32	0.4	-0.22	-0.1	3.0	20	0.02	9	31	0.00	0.33	0.41	-0.39	125



# KICHAN



ESENCIAL 1185 KICHAN | GENESIS X LIHUEN X ESENCIAL

HBA	RP	ADN	NACIÓ	PN	PD	PF	FRAME	ALTURA	CE cm
898531	1185	N 297301	08/07/21	31	267	766	4.0	127 cm	44.0

- O C C PAXTON 730P
- ESENCIAL GENESIS T/E
- ESENCIAL 256 CASUALIDA
- CASAMU 5622 LEADER JEWLIAN
- ESENCIAL VICTORIA
- ESENCIAL 302 VICTORIA

- Propietario: LA BENEDICTA DE GABUTTI HÉCTOR E HIJOS Y SEMEX ARGENTINA SA
- Criador: Cabaña LA ESENCIA



Kichan



Kichan en el campo

AnGS-25	LG	PN	PD	L	PF	CE	ALT	EGD	EGC	AOB	%GI	%CM
DEP	+0.1	-0.8	+8.2	+3.0	+34.1	+1.7	+1.1	-0.17	-0.13	+2.8	+0.02	+0.7
PREC %	28	37	36	30	28	30	30	26	27	25	25	25
RANKING	75	20	35	20	20	10	80	90	95	15	40	10
PROM.	-0.5	-0.3	6.9	0.6	23.1	1.3	1.6	0.23	0.44	1.7	-0.01	-0.1

Gen. Zoetis HD	FAC. DE PARTO			CRECIMIENTO Y TAMAÑO ADULTO				EFICIENCIA		MATERNAL Y TEMPERAMENTO				CALIDAD DE CARCASA				INDEX	
	FPD	PN	PD	PA	AG	PVA	AVA	CMS	CNA	FPM	HM	CE	DOC	PC	EG	AOB	MAR	TER	SMVPR
MVP	8.3	-2.7	45	49	-1.0	-46	-1.0	-1.48	-0.26	-2.8	8	0.25	16	16	0.00	0.18	0.08	-0.38	107
RANK	26	10	53	84	99	100	100	8	37	95	95	61	20	93	61	73	90	57	70
PROM.	5.5	0.0	45	70	0.0	32	0.4	-0.22	-0.1	3.0	20	0.02	9	31	0.00	0.33	0.41	-0.39	125



# LAPACHO



MIS AMORES 1526 TRUE NOTRH 1289 | TRUE NORTH X REPATRIADO X LIHUEN

HBA	RP	ADN	NACIÓ	PN	PD	PF	FRAME	ALTURA	CE cm
904521	1526	-	28/01/2024	26	272	583	-	120 cm.	36.0

SAV RAINFALL 6846  
**SQUARE B TRUE NORTH 8052**  
 ELBANNA OF CONANGA 1209  
 MIS AMORES 1088 REPATRIADO  
**MIS AMORES 1289 JUDY MA 1088**  
 MIS AMORES 769 M.A. 636 LIHUEN

• Propietario: SCANLAN GUILLERMO JORGE  
 • Criador: SCANLAN GUILLERMO JORGE

- Balance Perfecto por la moderación americana de su padre True North y su extraordinaria línea Materna por la armonía entre números y fenotipo.
- Esto logra un resultado genómico muy balanceado logrando incorporar a los rodeos facilidad de parto con animales de estructura y eficiencia.
- No se consiguen armados genéticos de este estilo en el mercado diseñados para la ganadería Argentina.



Padre: Square B True North 8052



Repatriado, abuelo materno



Bisabuelo materno: Casamú 5622 Lihuen

AnGS-25	LG	PN	PD	L	PF
DEP	-1.3	+0.1	+14.5	+2.9	+30.9
PREC %	18	24	21	7	
RANKING	10	60	3	25	23
PROM.	-0.5	-0.3	6.9	0.6	23.1



# LIBERTADOR



DON JOSE 2764 LIBERTADOR 716 T/E | BISMARCK X WEST X FINAL ANSWER

HBA	RP	ADN	NACIÓ	PN	PD	PF	FRAME	ALTURA	CE cm
869934	2764	22819	17/12/2019	29	345	860	4	127 cm	41

- G A R GRID MAKER
- S A V BISMARCK 5682
- S A V ABIGALE 0451
- DON JOSE 280 FINAL WEST 6234
- DON JOSE 716 WEST FINAL 268
- DON JOSE 268 DREAM ANSWER-T/E



Hermana



Padre: S A V Bismarck 5682

- Propietario: JOSE C. V. MAMMOLITI S.A.
- Criador: DON JOSE de MAMMOLITI

AnGS-25	LG	PN	PD	L	PF	CE	ALT	EGD	EGC	AOB	%GI	%CM
DEP	-0.8	-0.8	+7.2	+4.0	+20.0	+0.7	+2.3	+0.58	+0.82	+1.8	-0.05	-0.3
PREC %	18	46	50	35	20	20	25	15	16	15	15	15
RANKING	35	30	45	20	60	85	25	15	20	45	80	60
PROM.	-0.5	-0.3	6.9	0.6	23.1	1.3	1.6	0.23	0.44	1.7	-0.01	-0.1

Gen. Zoetis HD	FAC. DE PARTO		CRECIMIENTO Y TAMAÑO ADULTO					EFICIENCIA			MATERNAL Y TEMPERAMENTO				CALIDAD DE CARCASA				INDEX
	FPD	PN	PD	PA	AG	PVA	AVA	CMS	CNA	FPM	HM	CE	DOC	PC	EG	AOB	MAR	TER	SMVPR
MVP	13.9	-2.9	51	78	-0.1	3	0.4	0.04	-0.27	10.8	26	0.46	12	21	0.02	0.56	0.09	-0.52	
RANK	5	9	33	37	60	88	47	64	37	2	20	43	32	84	88	16	89	16	
PROM.	5.5	0.0	45	70	0.0	32	0.4	-0.22	-0.1	3.0	20	0.02	9	31	0.00	0.33	0.41	-0.39	125

**NUEVO**



# MALBEC



MAVAROSAJO 70 ESCOCES PRINCESS A148 | EL ABRA BOY A345 X JEWLIAN MELGA 7415

HBA	RP	ADN	NACIÓ	PN	PD	PF	FRAME	ALTURA	CE cm
883428	70	38407	14/12/2021	36	220	470	-	-	40.0

- EL ABRA BOY 8459
- EL ABRA BOY A345
- EL ABRA LADY TALLADOR 8809
- EL ABRA JEWLIAN MELGA 7415
- EL ABRA PRINCESS JESSIE A148
- EL ABRA PRINCESS JESSIE 7763

- Criado por Cab Angus Sanchez Lamas con Genetical100% Bru.
- Tamaño por encima de la media para lo que es la genética mencionada.
- Hijo del Escocés A345 sobre una madre que combina el 7415 (hijo del Nato 4050), Jewlian 3905 y el Prince 1953.
- Gran herramienta para los que deseen agregar estructura, hueso, tamaño, y fácil engrasamiento.

• Propietario: MAVAROSA S H SANCHEZ Y LAMAS • Criador: MAVAROSA S H SANCHEZ Y LAMAS



Malbec

AnGS-25	LG	PN	PD	L	PF	CE	ALT	EGD	EGC	AOB	%GI	%CM
DEP	-0.7	-1.6	-5.1	+1.1	-14.4	+0.6	-1.1	+0.24	+0.61	+0.8	+0.01	-0.3
PREC %	31	41	32	27	26	33	30	22	23	21	22	21
RANKING	30	4	100	50	100	90	100	45	30	65	45	60
PROM.	-0.5	-0.3	6.9	0.6	23.1	1.3	1.6	0.23	0.44	1.7	-0.01	-0.1

**NUEVO**



# MALIGNO



DON JOSE 3496 CARACHO 2267 T/E | CARACHO X INDOCUMENTADO X PASCUALE

HBA	RP	ADN	NACIÓ	PN	PD	PF	FRAME	ALTURA	CE cm
894116	3496	27172	29/08/22	32	355	925	4.4	122 cm	43.0

- DON JOSE 1717 REMIXADO 6234 T/E
- DON JOSE 2105 CARACHO 854 T/E**
- DON JOSE 854 BISMARCK DREAM 501
- DON JOSE 1025 INDOCUMENTADO
- DON JOSE 2267 INDO FLOR 1667 T/E**
- DON JOSE 1667 FLORENCIA 821 T/E

- Una de las grandes incorporaciones del 2024, hijo de Caracho por la 2267 donante de Don José una de las mejores en la actualidad.
- Un toro de fenotipo impactante, en un frame moderado que impresiona por su profundidad y estructura, acompañado de muy buenos datos.
- Sin dudas MALIGNO será un toro que hará un gran trabajo tanto en pedigree como también en rodeos comerciales.

• Propietario: LA BENEDICTA DE GABUTTI - SEMEX ARG • Criador: JOSE C. V. MAMMOLITI S.A.



Abuelo Paterno: Don José 1717 REMIXADO



Padre: Don José 2105 CARACHO 854 T/E



Maligno

AnGS-25	LG	PN	PD	L	PF	CE	ALT	EGD	EGC	AOB	%GI	%CM
DEP	-0.8	+0.2	+7.0	+6.5	+36.9	+0.9	+2.4	-0.01	-0.23	+3.2	+0.02	+0.8
PREC %	25	46	46	35	35	49	57	30	31	32	32	32
RANKING	25	65	45	2	15	70	25	80	95	10	40	5
PROM.	-0.5	-0.3	6.9	0.6	23.1	1.3	1.6	0.23	0.44	1.7	-0.01	-0.1

**NUEVO**



# MAUSER



DON MANUEL JEWLIAN BOY 217 | EL ABRA JEWLIAN BOND C502 X EL ABRA BOY A345

HBA	RP	ADN	NACIÓ	PN	PD	PF	FRAME	ALTURA	CE cm
899424	217	-	10/07/2023	-	-	-	-	-	-

- EL ABRA JEWLIAN BOND A816
- EL ABRA JEWLIAN BOND C502
- EL ABRA LADY PRINCE B513
- EL ABRA BOY A345
- DON MANUEL QUEEN EBONETTE 84
- EL ABRA QUEEN EBONETTE 9191

- Mauser, fue precio máximo en el remate 2025 de Cabaña Don Manuel!
- Destacado por su calidad carnícera con una corrección estructural que lo encamina como un Angus con gran futuro.
- Genética 100 % Escocesa con dos líneas de Dunlouis por padre y madre.
- Ideal para hacer vacas funcionales y productivas.

• Propietario: JOSE AMESPIL  
• Criador: MIQUELARENA, ADRIAN



Abuelo materno



Mauser a los 14 meses de edad



Padre de Mauser

Gen. Zoetis HD	FAC. DE PARTO		CRECIMIENTO Y TAMAÑO ADULTO				EFICIENCIA		MATERNAL Y TEMPERAMENTO			CALIDAD DE CARCASA				
	FPD	PN	PD	PA	AG	PVA	CMS	FPM	vwHM	CE	DOC	PC	EG	AOB	MAR	TER
MVP	-5.36	0.5	18	26	0.18	-6	13	-1	-0.5	1.01	-0.01	13	-0.63	2.41	0.64	-0.27
RANK	77	42	99	88	98	97	45	92	96	18	43	93	38	90	18	
PROM.	3	1.3	46	79	0.4	32	6	6	0.4	0.62	-0.02	42	-0.16	0.27	0.49	-0.34

• ANGUS

INDICE •



# MOGUL



PINE VIEW MOGUL G241 | SPRING COVE RENO 4021 X BALDRIDGE XPAND X743

HBA	RP	ADN	NACIÓ	PN	PD	PF	FRAME	ALTURA	CE cm
-	G241	-	28/01/19	29	295	-	5.5	-	44.0

KM BROKEN BOW 002  
**SPRING COVE RENO 4021**  
 SPRING COVE LIZA 021  
 BALDRIDGE XPAND X743  
**BALDRIDGE ISABEL C773**  
 BALDRIDGE ISABEL Y69

- Un toro bien moderado de muy buen fenotipo y una línea materna de excelencia.
- Deps muy destacados, buen crecimiento, y calidad de carne, alto en marmoreo, área de ojo de bife y engrasamiento.
- Su madre es hija directa de la famosa Baldrige Isabel Y69 y es una donante líder en el programa Reverse Rocking R Ranch.

• Propietario: SEMEX ALLIANCE

• Criador: RAY MAR FARMS



Padre



Abuela materna



Hermana entera

AAA-25	FP	PN	PD	PF	CE	DOC	L	ALT	PC	%GI	AOB	EGD
DEP	+4	+1.7	+75	+133	+0.87	+18	+36	+0.6	+55	+0.75	+1.10	-0.049
PREC %	70	85	85	78	57	38	35	41	49	43	44	39
RANKING	70	60	30	30	50	55	5	35	40	40	10	3
PROM.	6	1.3	65	115	0.86	18	26	0.4	49	0.64	0.63	0.018

**NUEVO**



# MOROCHO



MIS AMORES 1164 MOROCHO | PATRIOTA X TEN X X FINAL ANSWER

HBA	RP	ADN	NACIÓ	PN	PD	PF	FRAME	ALTURA	CE cm
874289	1164	S23270 : 11	26/02/2021	36	186	880	-	131	40.0

MIS AMORES 636 LIHUEN 465 EVB 1313 BRIGADIER  
**MIS AMORES 814 PATRIOTA 636 LIHUEN**  
 MIS AMORES 637/496 BISMARCK LIDER 383 TRUCO  
 A A R TEN X 7008 SA  
**MIS AMORES 677 TEN X6689 FINAL ANSWER**  
 LONCON FURA 6689



Padre: PATRIOTA



Abuelo Materno: A A R TEN X 7008 S A

- Propietario: SCANLAN GUILLERMO JORGE - CABAÑA MIS AMORES
- Criador: SCANLAN GUILLERMO JORGE - CABAÑA MIS AMORES

AnGS-25	LG	PN	PD	L	PF	CE	ALT	EGD	EGC	AOB	%GI	%CM
DEP	-0.3	-0.9	+10.9	-2.6	+39.5	+1.1	+2.9	-0.23	-0.13	-0.8	+0.03	-0.1
PREC %	46	54	65	51	24	21	25	19	20	18	18	18
RANKING	55	25	15	90	10	60	10	95	90	95	30	45
PROM.	-0.5	-0.3	6.9	0.6	23.1	1.3	1.6	0.23	0.44	1.7	-0.01	-0.1

Gen. Zoetis HD	FAC. DE PARTO			CRECIMIENTO Y TAMAÑO ADULTO				EFICIENCIA		MATERNAL Y TEMPERAMENTO				CALIDAD DE CARCASA				INDEX	
	FPD	PN	PD	PA	AG	PVA	AVA	CMS	CNA	FPM	HM	CE	DOC	PC	EG	AOB	MAR		TER
MVP	2.0	0.8	26	43	0.53	20	0.8	32	0.03	9	11	0.66	0.04	20	-0.14	4.31	0.78	-	-
RANK	45	52	15	18	82	31	67	77	54	24	35	82	15	44	65	47	8	-	-
PROM.	1.0	1.0	21	36	47	15	1.3	15	0.04	6	10	1.18	-0.02	19	-0.40	4.30	0.39	-0.34	-



# MURGUERO

MIS AMORES 1146 RAINFALL 907 COWBOY



HBA	RP	ADN	NACIÓ	PN	PD	PF	FRAME	ALTURA	CE cm
874311	1146	E0022546	20/02/21	28	267	900	3.5	124 cm	42.0

COLEMAN CHARLO 0256

**SAV RAINFALL 6846**

SAV BLACKCAP MAY 4136

MIS AMORES 694 COWBOY WEST 6802 NET

**MIS AMORES 907 COWBOY 579 BISMARCK**

MIS AMORES 579 BISMARCK 6457 HOMERO

- Propietario: SCANLAN GUILLERMO JORGE
- Criador: CABAÑA MIS AMORES



Padre: SAV Rainfall 6846



Abuelo Paterno: Coleman Charlo 0256

AnGS-25	LG	PN	PD	L	PF	CE	ALT	EGD	EGC	AOB	%GI	%CM
DEP	+0.3	-1.1	+10.3	+0.9	+49.7	+0.9	+1.0	+0.38	+0.59	+2.3	+0.08	-0.2
PREC %	43	52	54	37	29	28	33	25	27	25	25	25
RANKING	55	10	20	50	3	70	85	25	30	25	10	55
PROM.	-0.5	-0.3	6.9	0.6	23.10	1.3	1.6	0.23	0.44	1.7	-0.01	-0.1

Gen. Zoetis HD	FAC. DE PARTO			CRECIMIENTO Y TAMAÑO ADULTO				EFICIENCIA		MATERNAL Y TEMPERAMENTO				CALIDAD DE CARCASA				INDEX	
	FPD	PN	PD	PA	AG	PVA	AVA	CMS	CNA	FPM	vwHM	CE	DOC	PC	EG	AOB	MAR		TER
MVP	14.8	-4	50	73	-0.1	15	0.1	0.07	0.01	11.6	27	0.29	-3	30	0.03	0.21	0.33	-0.54	117
RANK	4	4	36	45	60	76	80	65	61	2	17	58	93	52	94	68	59	13	58
PROM.	5.5	0.0	45	70	0.0	32	0.4	-0.22	-0.1	3.0	20	0.02	9	31	0.00	0.33	0.41	-0.39	125



# PATRIOTA

MIS AMORES 814 PATRIOTA 636 LIHUEN | LIHUEN X BISMARCK



HBA	RP	ADN	NACIÓ	PN	PD	PF	FRAME	ALTURA	CE cm
840722	814	N0324416	28/06/17	34	235	763	-	120 cm	40.0

- CASAMU 5622 LEADER JEWLIAN
- MIS AMORES 636 LIHUEN 465 EVB 1313 BRIGADIER
- MIS AMORES EVB 305 BRIGADIER
- MIS AMORES BISMARCK 5889A
- MIS AMORES 637/496 BISMARCK LIDER 383 TRUCO 219
- MIS AMORES 219 BELEN 1070



Cría en Cabaña Mis Amores



Patriota en el campo

- Propietario: SCANLAN GUILLERMO JORGE
- Criador: CABAÑA MIS AMORES

AnGS-25	LG	PN	PD	L	PF	CE	ALT	EGD	EGC	AOB	%GI	%CM
DEP	+0.3	+1.0	+9.3	+0.8	+34.1	+1.4	+1.0	+0.04	+0.29	+1.1	-0.07	+0.0
PREC %	54	66	67	49	32	19	23	19	20	18	20	18
RANKING	85	95	30	55	20	35	80	80	65	65	85	40
PROM.	-0.5	-0.3	6.9	0.6	23.1	1.3	1.6	0.23	0.44	1.7	-0.01	-0.1

Gen. Zoetis HD	FAC. DE PARTO			CRECIMIENTO Y TAMAÑO ADULTO				EFICIENCIA		MATERNAL Y TEMPERAMENTO				CALIDAD DE CARCASA				INDEX	
	FPD	PN	PD	PA	AG	PVA	AVA	CMS	CNA	FPM	HM	CE	DOC	PC	EG	AOB	MAR		TER
MVP	12.7	-4.2	36	52	-0.5	-33	-0.3	-2.09	-0.79	0.6	24	0.28	14	13	-0.01	0.54	-0.23	-0.5	82
RANK	8	4	76	81	94	99	97	3	9	76	28	58	24	95	40	18	100	20	-
PROM.	5.5	0.0	45	70	0.0	32	0.4	-0.22	-0.1	3.0	20	0.02	9	31	0.00	0.33	0.41	-0.39	125



# PINTÓN



MIS AMORES 1162 RAINFALL 657 PINTON 496 | RAINFALL X BISMARCK X MANA

HBA	RP	ADN	NACIÓ	PN	PD	PF	FRAME	ALTURA	CE cm
874310	1162	E0022547	28/02/21	45	232	680	-	125 cm	39.0

- COLEMAN CHARLO 0256
- SAV RAINFALL 6846
- SAV BLACKCAP MAY 4136
- MIS AMORES BISMARCK 5889
- MIS AMORES 657/496 BISMARCK LIDER 455 MANA
- MIS AMORES MANA 397 INDIA 187 CHONA



Padre: SAV Rainfall 6846



Abuelo Paterno: Coleman Charlo 0256

- Propietario: SCANLAN GUILLERMO JORGE
- Criador: CABAÑA MIS AMORES

AnGS-25	LG	PN	PD	L	PF	CE	ALT	EGD	EGC	AOB	%GI	%CM
DEP	+0.0	+1.0	+10.6	-1.4	+28.4	+1.8	+1.7	-0.56	-0.40	+2.2	-0.08	+1.0
PREC %	44	52	56	39	29	27	32	25	26	24	28	25
RANKING	70	95	15	85	35	10	55	100	100	25	95	3
PROM.	-0.5	-0.3	6.9	0.6	23.1	1.3	1.6	0.23	0.44	1.7	-0.01	-0.1

Gen. Zoetis HD	FAC. DE PARTO			CRECIMIENTO Y TAMAÑO ADULTO				EFICIENCIA		MATERNAL Y TEMPERAMENTO				CALIDAD DE CARCASA				INDEX	
	FPD	PN	PD	PA	AG	PVA	AVA	CMS	CNA	FPM	vwHM	CE	DOC	PC	EG	AOB	MAR		TER
MVP	4.3	-0.3	51	78	-0.2	12	0.0	-0.81	-0.44	1.8	18	0.20	3	24	0.01	0.53	0.24	-0.33	126
RANK	58	44	33	37	75	79	88	25	24	64	59	65	78	76	40	19	71	72	47
PROM.	5.5	0.0	45	70	0.0	32	0.4	-0.22	-0.1	3.0	20	0.02	9	31	0.00	0.33	0.41	-0.39	125



# RESILIENTE



DON JACINTO 370 SCOTCH M224 | SCOTCH X PROTOTYPE X EL ABRA JEWLIAN 5235

HBA	RP	ADN	NACIÓ	PN	PD	PF	FRAME	ALTURA	CE cm
868519	370	N0320176	24/05/20	31	260	533	3.2	118 cm	43.0

VETERANO 2 RUMBO 06  
**VETERANO 050 SCOTCH 09**  
 CASAMU 5141 SCOTTISHA SOPHIE 2741  
 O C C PROTOTYPE 847P  
**MAYACO 224 M28 PROTOTYPE 847**  
 MAYCO 28 SERRANO EL ABRA D.R.508

- Propietario: CAB. EL AMANECER DE CARLOS GACCIO FEDERICO BOCCCHIO
- Criador: CABAÑA EL YERUA



Abuelo Materno : OCC Prototype



Padre: SCOTCH

AnGS-25	LG	PN	PD	L	PF	CE	ALT	EGD	EGC	AOB	%GI	%CM
DEP	-1.3	-0.8	+1.3	-0.6	+17.2	+1.5	+0.4	+1.07	+1.25	-0.7	+0.04	-2.1
PREC %	37	54	55	40	47	70	72	43	45	44	44	44
RANKING	20	30	90	70	70	30	90	2	3	95	25	100
PROM.	-0.5	-0.3	6.9	0.6	23.1	1.3	1.6	0.23	0.44	1.7	-0.01	-0.1

Gen. Zoetis HD	FAC. DE PARTO			CRECIMIENTO Y TAMAÑO ADULTO				EFICIENCIA			MATERNAL Y TEMPERAMENTO				CALIDAD DE CARCASA				INDEX
	FPD	PN	PD	PA	AG	PVA	AVA	CMS	CNA	FPM	HM	CE	DOC	PC	EG	AOB	MAR	TER	
MVP	6.2	-2.2	18	15	-0.5	29	-0.5	-1.24	-0.05	1.7	13	0.5	5	5	0.02	0.14	0.24	-0.29	86
RANK	42	15	96	98	94	98	99	12	56	66	86	41	74	99	88	80	71	80	88
PROM.	5.5	0.0	45	70	0.0	32	0.4	-0.22	-0.1	3.0	20	0.02	9	31	0.00	0.33	0.41	-0.39	125



# SAPUCAI



MIS AMORES 1416 ENERGIZE 1131 I BIEBER X PATRIOTA X BISMARCK

HBA	RP	ADN	NACIÓ	PN	PD	PF	FRAME	ALTURA	CE cm
897160	1416	E0031870 R11	07/02/2023	29	232	732	-	121 cm	41.0

- BIEBER CL ATOMIC C218
- BIEBER CL ENERGIZE F121**
- BIEBER CL ADELLE 575 D
- MIS AMORES 814 PATRIOTA
- MIS AMORES 1131 OMEGA PATRIOTA**
- MIS AMORES 551 BISMARCK

- Propietario: SCANLAN GUILLERMO JORGE
- Criador: SCANLAN GUILLERMO JORGE



Padre: Bieber F121



Bisabuelo materno: Bismarck 5682



Patriota, abuelo materno

AnGS-25	LG	PN	PD	L	PF	CE	ALT	EGD	EGC	AOB	%GI	%CM
DEP	+0.1	-0.5	+7.1	+3.9	+29.9	+1.6	+2.0	-0.23	-0.33	+0.7	-0.03	+0.5
PREC %	37	43	45	27	20	20	25	11	11	11	11	11
RANKING	75	30	45	15	30	15	40	95	100	70	70	15
PROM.	-0.5	-0.3	6.9	0.6	23.1	1.3	1.6	0.23	0.44	1.7	-0.01	-0.1



# SPECIALIST



MOGCK SPECIALIST 98 | BALDRIDGE 38 SPECIAL X STYLES CASH R24

HBA	RP	ADN	NACIÓ	PN	PD	PF	FRAME	ALTURA	CE cm
-	SI 98	-	23/12/17	29	380	622	5.8	-	40.0

EF COMMANDO 1366  
**BALDRIDGE 38 SPECIAL**  
 BALDRIDGE ISABEL Y69  
 STYLES CASH R24  
**MOGCK RUTH 1686**  
 MOGCK RUTH 264

- Impresionante tabla de DEPs.
- Muy buena facilidad de parto combinada con bajo peso al nacer.
- Muy buenos números de desarrollo.

• Propietario: THE SEMEX ALLIANCE, MOGCK & SONS  
 • Criador: MOGCK & SONS



Padre: Baldrige 38 Special



Abuela Paterna: Baldrige Isabel Y69



Abuelo Paterno: EF Commando 1366

AAA-25	FP	PN	PD	PF	CE	DOC	L	ALT	PC	%GI	AOB	EGD
DEP	+9	-1.5	+73	+132	+1.09	+32	+41	+0.2	+52	+0.82	+0.23	+0.081
PREC %	59	78	68	49	48	34	35	42	41	37	36	34
RANKING	30	10	35	30	35	4	1	70	50	30	90	95
PROM.	6	1.3	65	115	0.86	18	26	0.4	49	0.64	0.63	0.018

**NUEVO**



# SUÁREZ

SAN ROMÁN 8624 "SUÁREZ" I



HBA	RP	ADN	NACIÓ	PN	PD	PF	FRAME	ALTURA	CE cm
-	8624	-	25/07/18	20	235	780	-	127 cm	42.0

- Excelente físico con una facilidad de parto respaldada por toda su genealogía y sus más de 2mil hijos nacidos.
- Es hijo de una vaquillona preñada de cabeza a los 14 meses de edad y su peso al nacer fue de 20kg!
- Su madre además es hija de Morgan, pesó al nacer 25kg y el promedio de sus hijos fue de 23kg.
- Un biotipo muy moderado con excelente circunferencia escrotal.

- Propietario: AGROGANADERA MÉNDES
- Criador: CABAÑA SAN ROMAN



Hija de Suárez



Suárez a campo



Cría de Suárez

Gen. Zoetis HD	FAC. DE PARTO			CRECIMIENTO Y TAMAÑO ADULTO					EFICIENCIA			MATERNAL Y TEMPERAMENTO				CALIDAD DE CARCASA				INDEX
	FPD	PN	PD	PA	AG	PVA	AVA	CMS	CNA	FPM	HM	CE	DOC	PC	EG	AOB	MAR	TER	SMVPR	
MVP	6.5	-3.6	8	4	-0.2	-13	-0.1	-1.74	-0.26	-0.3	9	0.49	5	1	0.02	0.17	0.08	-0.40	68	
RANK	39	5	99	99	75	96	93	5	37	84	93	41	70	100	12	74	90	50	96	
PROM.	5.5	0.0	45	70	0.0	32	0.4	-0.22	-0.1	3.0	20	0.02	9	31	0.00	0.33	0.41	-0.39	125	



# SUSTENTABLE



SURANGUS 03381 SUSTENTABLE | ESENCIAL X BISMARCK X MAGNITUDE

HBA	RP	ADN	NACIÓ	PN	PD	PF	FRAME	ALTURA	CE cm
851481	03381	N0296402	20/08/18	29	271	640	4.5	126 cm	42.0

- GUE GLEN REGALON
- ESENCIAL 37 ARQUIMEDES
- HEMABE 87 LIDER 7598
- S A V BISMARCK 5682
- SURANGUS BLACKBIRD 02046
- SURANGUS BLACK BIRD 01688

• Propietario: SEMEX ARGENTINA

• Criador: SURANGUS



Sustentable en el campo



Madre: Surangus Blackbird 02046

AnGS-25	LG	PN	PD	L	PF	CE	ALT	EGD	EGC	AOB	%GI	%CM
DEP	-0.9	-0.8	+6.3	+4.9	+25.7	+1.4	+0.8	+0.43	+0.09	+2.7	+0.01	-0.2
PREC %	48	60	64	48	54	65	76	49	51	50	51	50
RANKING	35	30	55	10	40	35	85	25	85	25	40	50
PROM.	-0.5	-0.3	6.9	0.6	23.1	1.3	1.6	0.23	0.44	1.7	-0.01	-0.1

Gen. Zoetis HD	FAC. DE PARTO			CRECIMIENTO Y TAMAÑO ADULTO				EFICIENCIA		MATERNAL Y TEMPERAMENTO				CALIDAD DE CARCASA				INDEX	
	FPD	PN	PD	PA	AG	PVA	AVA	CMS	CNA	FPM	HM	CE	DOC	PC	EG	AOB	MAR		TER
MVP	11.3	-2.0	50	69	-0.8	-22	-0.4	-0.86	-0.32	1.6	19	-0.41	8	18	-0.01	0.48	-0.17	-0.44	81
RANK	11	17	36	53	98	97	98	23	32	66	54	94	53	90	40	24	100	37	91
PROM.	5.5	0.0	45	70	0.0	32	0.4	-0.22	-0.1	3.0	20	0.02	9	31	0.00	0.33	0.41	-0.39	125



# TIMBO



MIS AMORES MOROCHO 931 K. ADVANCE | MOROCHO X ADVANCE X MIS AMORES 636 LIHUEN

HBA	RP	ADN	NACIÓ	PN	PD	PF	FRAME	ALTURA	CE cm
908309	1626	S0042446 R11	18/03/2024	30	301	572	-	120 cm.	39.0

- MIS AMORES 814 PATRIOTA
- MIS AMORES 1164 PATRIOTA 677 TEN X
- MIS AMORES 677 TEN X
- KOUPAL ADVANCE 28
- MIS AMORES 921 K. ADVANCE 805
- MIS AMORES 805 M.A. 636 LIHUEN

• Propietario: SCANLAN GUILLERMO JORGE  
 • Criador: SCANLAN GUILLERMO JORGE



Abuelo materno: Advance 28



Padre: Morocho

GENOMICA INHERIT	CRECIMIENTO Y TAMAÑO ADULTO									
	ZTR	ZCC	ZFC	P. NAC	P. DEST.	P. AÑO	C. M. S.	EFIC. CONV.	EST. AÑO	P. ADULTO
DEP	+292	+161	+147	-0.30	+24	+44	+13	+0.05	0.0	+16
RANK	7	7	17	11	32	21	41	65	88	45

GENOMICA INHERIT	MATERNAL							CARCASA							
	F. P. M	F. P. D	L. GEST.	LECHE	UBRES	DOC	F. VACA	C. ESC.	PATAS	CARC.	EG	AOB	G. REN.	MARB.	TERN.
DEP	+12	+9.12	-1.77	+12.7	+0.11	-0.03	+1.51	+0.1	+0.47	+16	+0.71	+5.13	+0.39	+0.56	-0.17
RANK	5	6	8	20	60	63	24	84	45	59	82	31	66	33	

**NUEVO**



# TOWNSHIP

PINE VIEW TOWNSHIP J54 | HOME TOWN X MOMENTUM



HBA	RP	ADN	NACIÓ	PN	PD	PF	FRAME	ALTURA	CE cm
-	SI J54	-	21/11/2020	31	286	511	-	-	40.0

G A R ASHLAND  
**G A R HOME TOWN**  
 CHAIR ROCK SURE FIRE 6095  
 G A R MOMENTUM  
**G A R MOMENTUM 57**  
 G A R PROPHET 2984

- Se destaca por su musculatura y expresión racial.
- Esta en el top 2% para FP y 10% para PN, lo que lo hace ideal para vaquillonas, asegurando facilidad de parto. A su vez, presenta un excelente balance ya que sus crías crecen bien sin un aumento excesivo de tamaño. Además, su rendimiento en peso al destete y peso al año es sobresaliente, con resultados que realmente marcan la diferencia.

• Propietario: THE SEMEX ALLIANCE  
 • Criador: PINE VIEW ANGUS



Padre: G A R HOME TOWN



Abuelo paterno: G A R ASHLAND



Abuelo materno

AAA-25	FP	PN	PD	PF	CE	DOC	L	ALT	PC	%GI	AOB	EGD
DEP	+16	-1.3	+75	+126	+0.48	+18	+26	+0.5	+63	+1.75	+0.71	+0.043
PREC %	35	54	47	43	49	37	34	42	41	40	40	38
RANKING	2	10	35	40	80	60	50	50	35	2	50	75
PROM.	6	1.3	65	115	0.86	18	26	0.4	49	0.64	0.63	0.018

• ANGUS

INDICE •



# TRANSGRESOR



LUQUENSE 2463 RESOURCE 1342 | RESOURCE X CANDELERO X HORNERO

HBA	RP	ADN	NACIÓ	PN	PD	PF	FRAME	ALTURA	CE cm
879398	2463	N0327312	02/03/19	37	233	960	5.5	128 cm	41.0

- RITO 707 OF IDEAL 3407 7075
- S A V RESOURCE 1441
- S A V BLACKCAP MAY 4136
- TRES MARIAS 8155 CANDELERO
- LUQUENSE 1342 CANDELERO 6242
- TRES MARIAS 6242 TORCAZA



Padre: S A V Resource 1441



Abuelo paterno: Rito 707 of Ideal 3407 7075

- Propietario: CIAVT
- Criador: CABAÑA SANTA LUCIA

AnGS-25	LG	PN	PD	L	PF	CE	ALT	EGD	EGC	AOB	%GI	%CM
DEP	+0.2	+0.5	+10.1	+3.5	+35.0	+0.9	+2.7	+0.74	+0.42	+3.7	-0.08	-0.2
PREC %	26	53	51	41	45	64	69	43	46	46	45	46
RANKING	80	80	20	15	20	70	15	10	50	5	95	55
PROM.	-0.5	-0.3	6.9	0.6	23.1	1.3	1.6	0.23	0.44	1.7	-0.01	-0.1

Gen. Zoetis HD	FAC. DE PARTO		CRECIMIENTO Y TAMAÑO ADULTO				EFICIENCIA		MATERNAL Y TEMPERAMENTO				CALIDAD DE CARCASA				INDEX		
	FPD	PN	PD	PA	AG	PVA	AVA	CMS	CNA	FPM	HM	CE	DOC	PC	EG	AOB	MAR	TER	SMVPR
MVP	4.7	0.5	64	97	-0.2	45	0.0	-0.27	-0.04	3.7	17	1.05	11	46	0.01	0.28	0.10	0.57	126
RANK	55	60	8	12	75	30	88	48	56	41	64	12	37	8	77	56	88	9	47
PROM.	5.5	0.0	45	70	0.0	32	0.4	-0.22	-0.1	3.0	20	0.02	9	31	0.00	0.33	0.41	-0.39	125



# TRUST



PEAK DOT TRUST 86G | ELLINGSON ROUGHRIDER X HOOVER NO DOUBT

HBA	RP	ADN	NACIÓ	PN	PD	PF	FRAME	ALTURA	CE cm
896185	SI 86G	10019182	25/01/19	36	405	646	6.1	-	42.0

CONNEALY EARNAN 076E  
**ELLINGSON ROUGHRIDER 4202**  
 EA BLACKLASS 8914  
 HOOVER NO DOUBT  
**PEAK DOT QUEEN 303D**  
 QUEEN OF PEAK DOT 903W

- Uno de los mejores toros producidos en la historia de Peak Dot Ranch.
- Excelente volumen y dimensión muscular combinada con buen crecimiento y carcasa.
- Un pedigree poderoso dentro de un fenotipo excepcional.
- Su madre rankea como una de las mejores dentro del rodeo de Peak Dot.

- Propietario: THE SEMEX ALLIANCE, PEAK DOT RANCH LTD
- Criador: PEAK DOT RANCH LTD, WOOD MOUNTAIN SK



Madre: Peak Dot Queen 303D



Abuela Materna: Peak Dot Queen 903W



Trust

AAA-25	FP	PN	PD	PF	CE	DOC	L	ALT	PC	%GI	AOB	EGD
DEP	+1	+1.8	+64	+127	+1.47	+23	+23	+0.7	+59	+0.51	+0.71	+0.048
PREC %	44	85	79	66	36	36	44	43	45	36	35	33
RANKING	85	65	60	35	75	30	70	25	30	60	40	85
PROM.	6	1.3	65	115	0.86	18	26	0.4	49	0.64	0.63	0.018



# UNANIMOUS

VISION UNANIMOUS 1418 | ROYAL STOCKMAN X BOYD ON TARGET



HBA	RP	ADN	NACIÓ	PN	PD	PF	FRAME	ALTURA	CE cm
808146	SI 1418	N0261165	22/01/11	38	409	731	5.5	-	46.0

GAMBLES ROYAL FLUSH  
**VISIONTOPLINE ROYAL STOCKMAN**  
LAGRAND PRIDE 7140  
BOYD ON TARGET 1083  
**VISION EDELLA 665**  
VISION EDELLA 337

- Propietario: PEAK DOT RANCH & SEMEX ALLIANCE
- Criador: VISION ANGUS



Hijo: Lau Vision Unanimous JC94



Hijo: Peak Dot universal 551A

AnGS-25	LG	PN	PD	L	PF	CE	ALT	EGD	EGC	AOB	%GI	%CM
DEP	-1.8	+0.1	+12.8	+2.4	+36.4	+1.1	+2.5	+0.59	+0.62	+1.4	+0.30	-0.8
PREC %	30	53	51	31	34	37	52	37	38	36	36	36
RANKING	10	60	10	35	15	60	15	15	30	55	1	90
PROM.	-0.5	-0.3	6.9	0.6	70.1	1.3	1.6	0.23	0.44	1.7	-0.01	-0.1

AAA-25	FP	PN	PD	PF	CE	DOC	L	ALT	PC	%GI	AOB	EGD
DEP	-1	+3.5	+70	+121	+0.88	+16	+11	-0.1	+51	+0.60	+0.24	+0.016
PREC %	82	96	95	93	91	87	92	71	65	61	61	57
RANKING	95	90	40	45	50	65	95	90	50	55	90	50
PROM.	6	1.3	65	115	0.86	18	26	0.4	49	0.64	0.63	0.018



# UNICO

SURANGUS 03759 UNICO -FIV - I MR ANGUS X REGIS X EMBLAZON 27C



HBA	RP	ADN	NACIÓ	PN	PD	PF	FRAME	ALTURA	CE cm
881802	03759	21444	21/06/21	39	247	832	-	121 cm	40.0

DUFF NEW EDITION 6108

DUFF ANGUS 011

FCC ROSETTA 745R

COLEMAN REGIS 904

SURANGUS BLACKCAP 01816-T/E-

SURANGUS BLACK CAP 01286-T/E-

- Propietario: Surangus S.A.
- Criador: Surangus S.A.



Madre de Unico



Padre: Duff Angus 011

AnGS-25	LG	PN	PD	L	PF	CE	ALT	EGD	EGC	AOB	%GI	%CM
DEP	-0.5	-0.1	+8.8	+1.5	+15.1	+1.3	+2.5	-0.34	-0.80	+0.8	+0.02	+0.8
PREC %	17	40	43	35	20	18	26	15	16	14	14	14
RANKING	40	50	30	40	70	35	20	100	100	65	40	5
PROM.	-0.5	-0.3	6.9	0.6	70.1	1.3	1.6	0.23	0.44	1.7	-0.01	-0.1

Gen. Zoetis HD	FAC. DE PARTO			CRECIMIENTO Y TAMAÑO ADULTO				EFICIENCIA			MATERNAL Y TEMPERAMENTO			CALIDAD DE CARCASA				INDEX	
	FPD	PN	PD	PA	AG	PVA	AVA	CMS	CNA	FPM	vwHM	CE	DOC	PC	EG	AOB	MAR		TER
MVP	5.7	0.7	61	85	-1.1	-5.3	-0.4	-1.27	-0.08	-2.4	12	-0.12	16	32	-0.01	0.46	-0.04	-0.39	120
RANK	46	64	13	27	100	93	99	11	52	94	89	85	71	48	40	29	97	50	56
PROM.	5.5	0.0	45	70	0.0	32	0.4	-0.22	-0.1	3.0	20	0.02	9	31	0.00	0.33	0.41	-0.39	125

# ANGUS COLORADO



**NUEVO**

# ALAMO

PASTORIZA 3171 ALAMO | DYNAMIC X FELIPE X TEHUELCHÉ



HBA	RP	ADN	NACIÓ	PN	PD	PF	FRAME	ALTURA	CE cm
901102	3171	40901	01/06/2023	33	267	680	-	-	40.0

RED BWFx DYNAMITE 10Z  
**RED BRIDGEWAY DYNAMIC 2C**  
 RED D-BAR TIBBIE 27S  
 PASTORIZA 1776 FELIPE T/E  
**PASTORIZA 2649 LA PULGA-FIV-**  
 PASTORIZA 1514 MARIANA-T/E-

- Cria natural en vaquillona de 15 meses.
- Con una genética destacada ya que en su pedigree encontramos a DYNAMIC, FELIPE, y la MARIANA (MADRE DE DINAMITADO Y DINAMITA).
- Un toro de extrema facilidad de parto, gestación corta y un desarrollo posterior sobresaliente acompañado de buenos datos de carcasa.

- Propietario: GANADERA SAN RAFAEL SA - SEMEX ARGENTINA
- Criador: EL MADRIGAL S.R.L.



PADRE: RED BRIDGEWAY DYNAMIC 2C



Abuela materna: FIVPASTORIZA 1514 MARIANA



Hermano: DINAMITA

AnGS-25	LG	PN	PD	L	PF	CE	ALT	EGD	EGC	AOB	%GI	%CM
DEP	-1.5	-0.9	+8.9	+1.3	+25.9	+1.3	+1.9	+0.67	+0.73	+2.5	-0.12	0.0
PREC %	36	45	45	34	30	29	31	22	23	21	21	21
RANKING	4	15	30	45	40	35	45	10	25	20	100	40
PROM.	-0.5	-0.3	6.9	0.6	23.1	1.3	1.6	0.26	0.44	1.7	-0.01	-0.1



**PADRE DE CAMPEONES**



© Javier Ruiz



# ARTURO



INDIO NUEVO 1215 ARTURO 326-FIV | HERCULES X BRUTAL

HBA	RP	ADN	NACIÓ	PN	PD	PF	FRAME	ALTURA	CE cm
883324	1215	20216	01/09/21	36	296	820	4.9	133 cm	44

- DOBLEHACHE 293 BIGUA-T/E-
- ESENCIAL 633 HERCULES
- ESENCIAL 166 JEWLIANA PICU
- TRANQUERAS 289 BRIG BRUTAL-T/E-
- INDIO NUEVO 326 BRUTAL 971
- CLENI LA PRECIOSA 971



Trío Campeón de Lote Otoño - Angus 2025



Arturo en el campo

• Propietario: INDIO NUEVO S.A.- LA BENEDICTA DE GABUTTI HECTOR E HIJOS

• Criador: CABAÑA SANTA ROSA

AnGS-25	LG	PN	PD	L	PF	CE	ALT	EGD	EGC	AOB	%GI	%CM
DEP	-1.1	-0.2	+5.6	-0.1	+26.9	+0.9	+1.5	-1.25	-1.74	-1.3	+0.15	+1.0
PREC %	47	54	42	30	32	54	58	32	33	35	35	35
RANKING	30	50	60	65	35	70	60	100	100	100	2	10
PROM.	-0.5	-0.3	6.9	0.6	23.1	1.3	1.6	0.23	0.44	1.7	-0.01	-0.1

Gen. Zoetis HD	FAC. DE PARTO			CRECIMIENTO Y TAMAÑO ADULTO				EFICIENCIA		MATERNAL Y TEMPERAMENTO				CALIDAD DE CARCASA				INDEX	
	FPD	PN	PD	PA	AG	PVA	AVA	CMS	CNA	FPM	HM	CE	DOC	PC	EG	AOB	MAR		TER
MVP	7.2	-0.7	45	71	-0.4	8	0.1	-1.21	0.19	3.1	12	0.27	6	29	0.01	0.43	0.29	-0.29	133
RANK	34	37	53	51	90	84	88	13	44	50	89	60	65	61	61	32	64	80	39
PROM.	5.5	0.0	45	70	0.0	32	0.4	-0.22	-0.1	3.0	20	0.02	9	31	0.00	0.33	0.41	-0.39	125

• ANGUS COLORADO

INDICE •



# BANDOLERO

INDIO NUEVO 983 BANDIDO 326 | BANDIDO X BRUTAL X CONTRATO

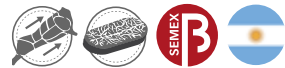

HBA	RP	ADN	NACIÓ	PN	PD	PF	FRAME	ALTURA	CE cm
871767	983	E0017641	04/09/20	36	-	870	4.6	131 cm	46

- ESENCIAL 37 ARQUIMEDES
- INDIO NUEVO 453 BANDIDO
- INDIO NUEVO 240 FENOMENO 2
- TRANQUERAS 289 BRIG BRUTAL
- INDIO NUEVO 326 BRUTAL 971
- CLENI LA PRECIOSA 971



Hermano materno



Bandolero en Cabaña Santa Rosa

- Propietario: LA BENEDICTA DE GABUTTI  
HECTOR E HIJOS
- Criador: CABAÑA SANTA ROSA DE ALFREDO BELLOCOQ

AnGS-25	LG	PN	PD	L	PF	CE	ALT	EGD	EGC	AOB	%GI	%CM
DEP	-1.2	-0.1	+10.5	+0.3	+43.6	+1.6	+1.9	+0.51	+0.74	-1.2	+0.11	-1.4
PREC %	25	40	35	29	28	48	56	25	26	23	35	23
RANKING	25	55	20	60	10	25	40	20	25	100	4	100
PROM.	-0.5	-0.3	6.9	0.6	23.1	1.3	1.6	0.26	0.44	1.7	-0.01	-0.1

Gen. Zoetis HD	FAC. DE PARTO			CRECIMIENTO Y TAMAÑO ADULTO				EFICIENCIA		MATERNAL Y TEMPERAMENTO				CALIDAD DE CARCASA				INDEX	
	FPD	PN	PD	PA	AG	PVA	AVA	CMS	CNA	FPM	HM	CE	DOC	PC	EG	AOB	MAR		TER
MVP	3.3	0.2	43	67	-0.1	3	0.0	-1.13	-0.28	0.6	20	0.12	7	26	0.00	0.20	0.12	-0.38	111
RANK	69	54	57	58	75	88	93	15	36	77	54	71	59	72	61	65	85	57	66
PROM.	5.5	0.0	45	70	0.0	32	0.4	-0.22	-0.1	3.0	20	0.02	9	31	0.00	0.33	0.41	-0.39	125

**NUEVO**

# BENJAMÍN



CLM 855 MATEO -FIV- I MATEO X DAKTARY X YESQUERO

HBA	RP	ADN	NACIÓ	PN	PD	PF	FRAME	ALTURA	CE cm
906674	855		13/08/2023	-	-	-	-	-	41.0

LUQUENSE 1911 ENTRADOR -T/E-  
**INDIO NUEVO 795 MATEO 326**  
 INDIO NUEVO 326 BRUTAL 971  
 TRES MARIAS 7629 DAKTARY-T/E-  
**TRES MARIAS A132 DAKTARI**  
 TRES MARIAS 8850 YESQUERO 5854

- Atención a este tremendo toro cabeza de lote de los colorados de Los Murmullos 2025.
- Muy destacado, moderado, equilibrado, profundo, funcional de movimientos, un padre bien carnicero y con clase.
- Su padre el Tri Campeón y muy buscado Mateo y su madre, la muy clasuda y carnicera Tres Marías A132, nieta de la gran 5854.

• Propietario: ALEJANDRO PEDRO CALDERÓN  
 • Criador: CABAÑA LOS MURMULLOS



Mateo, padre de Benjamín



Cabeza de Benjamín



Benjamín en Serbib

AnGS-25	LG	PN	PD	L	PF	CE	ALT	EGD	EGC	AOB	%GI	%CM
DEP	-0.4	+1.1	+13.1	+0.4	+38.7	+1.9	+1.6	+0.56	+0.59	+2.4	-0.01	-0.5
PREC %	29	36	36	26	28	30	36	28	30	27	28	27
RANKING	45	95	10	60	15	4	60	15	35	25	60	75
PROM.	-0.5	-0.3	6.9	0.6	23.1	1.3	1.6	0.26	0.44	1.7	-0.01	-0.1

• **ANGUS COLORADO**

INDICE •



# CAMPARI



LUQUENSE 2481 ESENCIAL 1968 | ESENCIAL X DOCTOR X MULBERRY

HBA	RP	ADN	NACIÓ	PN	PD	PF	FRAME	ALTURA	CE cm
879527	2481	N0327309	25/03/19	30	222	880	3.9	127 cm	40.0

- GUE GLEN REGALON
- ESENCIAL 37 ARQUIMIDES
- HEMABE 87 LIDER 7598
- LUQUENSE 1441 DOCTOR
- LUQUENSE 1968 DOCTOR 9106
- TRES MARIAS 9106 MULBERRY 6978



Padre: Esencial 37 Arquimedes



Abuelo materno: Luquense 1441 Doctor

- Propietario: CIAVT
- Criador: CABAÑA SANTA LUCIA

AnGS-25	LG	PN	PD	L	PF	CE	ALT	EGD	EGC	AOB	%GI	%CM
DEP	-1.5	-2.2	-6.8	+3.9	+15.8	+0.7	+1.7	+0.48	+0.68	+0.7	+0.03	-0.8
PREC %	49	61	62	40	53	76	39	41	43	42	42	42
RANKING	15	3	100	20	70	85	50	20	30	75	30	90
PROM.	-0.5	-0.3	6.9	0.6	23.1	1.3	1.6	0.26	0.44	1.7	-0.01	-0.1

Gen. Zoetis HD	FAC. DE PARTO			CRECIMIENTO Y TAMAÑO ADULTO				EFICIENCIA		MATERNAL Y TEMPERAMENTO				CALIDAD DE CARCASA				INDEX	
	FPD	PN	PD	PA	AG	PVA	AVA	CMS	CNA	FPM	HM	CE	DOC	PC	EG	AOB	MAR	TER	SMVPR
MVP	5.0	0.5	50	80	-0.7	-25	-0.5	0.26	0.26	-0.4	13	-0.09	-1	28	0.01	0.60	0.29	-0.56	113
RANK	52	60	36	33	98	98	99	72	79	84	82	83	90	61	77	13	64	10	63
PROM.	5.5	0.0	45	70	0.0	32	0.4	-0.22	-0.1	3.0	20	0.02	9	31	0.00	0.33	0.41	-0.39	125



# CHALERO

MOON 18541 MALAL 17252



HBA	RP	ADN	NACIÓ	PN	PD	PF	FRAME	ALTURA	CE cm
907581	18541		01/05/2023	30	315	705	3.2		40.5

CASAMU 1308 LIGUA  
**CASAMU A330 MALAL**  
 CASAMU 2389 CALCU GIFT 349  
 MOON 17579 PA ORDAGO T/E  
**MOON 17252 CARONA**  
 WHISPER 107 DAKTARI CAROLINE 6968

- Estamos en presencia de un toro de muy alto nivel genético.
- Nos ofrece facilidad de partos con un gran crecimiento.
- Combina un padre Casamú de gran performance fenotípica con una extraordinaria madre de La Pluma de Firpo.
- Muy buenos dep's en carcasa, AOB y rendimiento.

- Propietario: AGROPECUARIA AITONA SA - SR NICOLÁS LAPHITZONDO
- Criador: LA PLUMA DE FIRPO S.A.



Abuelo materno



Malal, padre de Chalero



Abuelo paterno: Ligua 1308

AnGS-25	LG	PN	PD	L	PF	CE	ALT	EGD	EGC	AOB	%GI	%CM
DEP	-1.5	-1.4	+10.2	-6,2	+43.4	+2.1	+1.1	+2.4	+0.33	+0.72	+0.02	-0.3
PREC %	22	28	27	17	21	28	32	25	26	28	25	25
RANKING	4	10	20	100	10	2	80	25	35	25	40	60
PROM.	-0.5	-0.3	6.9	0.6	23.1	1.3	1.6	0.26	0.44	1.7	-0.01	-0.1



# CHICAGO



GUSTI 4192 CHICAGO GUS 3585 | RECKONING X QUEBRANTADOR X MAJOR LEAGUE

HBA	RP	ADN	NACIÓ	PN	PD	PF	FRAME	ALTURA	CE cm
854680	4192	N0310590	01/08/18	37	270	705	4.5	135	41.0

- RED U-2 RECON 192Y
- RED U-2 RECKONING 149A
- RED U-2 ANEXA 271Y
- RUBETA 4444 QUEBRANTADOR
- GUSTI 3585 QUEBRANTADORA 1429
- GUSTI 1429 LEAGUE RED 5494



Chicago



Madre: Gusti 3585 Quebrantadora 1429

- Propietario: SALVINI E HIJOS S.R.L., SEMEX ARGENTINA S.A.
- Criador: CABAÑA LA ANGELITA

AnGS-25	LG	PN	PD	L	PF	CE	ALT	EGD	EGC	AOB	%GI	%CM
DEP	+0.2	-0.6	+9.4	+2.7	+27.2	+1.2	+1.8	+0.75	+1.21	+3.0	+0.09	-0.9
PREC %	60	75	73	56	60	53	67	56	58	55	57	55
RANKING	80	35	25	30	35	55	45	10	5	20	10	90
PROM.	-0.5	-0.3	6.9	0.6	23.1	1.3	1.6	0.26	0.44	1.7	-0.01	-0.1

Gen. Zoetis HD	FAC. DE PARTO		CRECIMIENTO Y TAMAÑO ADULTO					EFICIENCIA		MATERNAL Y TEMPERAMENTO				CALIDAD DE CARCASA				INDEX	
	FPD	PN	PD	PA	AG	PVA	AVA	CMS	CNA	FPM	HM	CE	DOC	PC	EG	AOB	MAR	TER	SMVPR
MVP	1.6	0.5	64	83	0.0	43	0.2	-0.6	0.17	1.5	19	0.49	7	33	0.00	0.46	0.15	-0.4	129
RANK	81	60	8	29	44	33	70	33	74	67	54	41	59	40	61	27	82	50	43
PROM.	5.5	0.0	45	70	0.0	32	0.4	-0.22	-0.1	3.0	20	0.02	9	31	0.00	0.33	0.41	-0.39	125



# DINAMITA

PASTORIZA 2326 DINAMITA I DYNAMIC X TEHUELCHÉ X BRIGADIER



HBA	RP	ADN	NACIÓ	PN	PD	PF	FRAME	ALTURA	CE cm
870611	2326	S0005572	21/09/19	32	261	670	3.7	127 cm	44.0

- RED BWFX DYNAMITE 10Z
- RED BRIDGEWAY DYNAMIC 2C
- RED D-BAR TIBBIE 27S
- DOBLEHACHE 293 BIGUA
- PASTORIZA 1514 MARIANA
- PASTORIZA 918 LOLA



Hijo de Dinamita en La Pastoriza



Hijo de Dinamita en La Pastoriza

- Propietario: ISOLET S.A.
- Criador: CABAÑA LA PASTORIZA

AnGS-25	LG	PN	PD	L	PF	CE	ALT	EGD	EGC	AOB	%GI	%CM
DEP	-1.4	-0.9	-0.7	+2.4	+11.3	+1.6	+1.7	-0.50	-0.29	+0.6	-0.09	+0.7
PREC %	37	67	59	39	46	63	70	45	47	46	47	46
RANKING	20	25	95	35	80	25	50	100	95	75	95	15
PROM.	-0.5	-0.3	6.9	0.6	23.1	1.3	1.6	0.26	0.44	1.7	-0.01	-0.1

Gen. Zoetis HD	FAC. DE PARTO			CRECIMIENTO Y TAMAÑO ADULTO				EFICIENCIA		MATERNAL Y TEMPERAMENTO				CALIDAD DE CARCASA				INDEX	
	FPD	PN	PD	PA	AG	PVA	AVA	CMS	CNA	FPM	HM	CE	DOC	PC	EG	AOB	MAR	TER	SMVPR
MVP	6.4	-0.5	41	66	-0.2	22	0.1	-2.50	-0.5	3.5	12	-0.32	10	26	-0.01	0.17	0.00	-0.44	121
RANK	40	41	63	58	75	66	80	2	21	43	86	91	42	69	40	74	95	37	53
PROM.	5.5	0.0	45	70	0.0	32	0.4	-0.22	-0.1	3.0	20	0.02	9	31	0.00	0.33	0.41	-0.39	125



PADRE DE CAMPEONES



VIDEO

# DON JUAN



PASTORIZA 2482 DON JUAN | FELIPE X QUEBRANTADOR X FUNDADOR

HBA	RP	ADN	NACIÓ	PN	PD	PF	FRAME	ALTURA	CE cm
869762	2482	N0322094	19/07/20	33	267	872	3.4	123 cm	44.0

SANTA SERGIA AMIGO MANDARIN 2916

PASTORIZA 1776 FELIPE

PASTORIZA 1261 FEDERAL

RUBETA 4444 QUEBRANTADOR

PASTORIZA 1319 LA GATA

PASTORIZA 817 FUNDADORA

• Propietario: SEMEX ARGENTINA Y CIAVT

• Criador: CABAÑA LA PASTORIZA



Hija: Campeón Ternera Otoño - Angus 2025



Hija: Campeón Ternera Otoño - Angus 2025

AnGS-25	LG	PN	PD	L	PF	CE	ALT	EGD	EGC	AOB	%GI	%CM
DEP	-0.2	+0.1	+10.8	-2.6	+22.8	+1.1	+1.3	-0.13	-0.10	+1.7	-0.24	+0.8
PREC %	67	81	74	34	53	65	71	56	58	55	56	55
RANKING	60	60	20	90	50	60	65	90	90	45	100	10
PROM.	-0.5	-0.3	6.9	0.6	23.1	1.3	1.6	0.26	0.44	1.7	-0.01	-0.1

Gen. Zoetis HD	FAC. DE PARTO			CRECIMIENTO Y TAMAÑO ADULTO				EFICIENCIA		MATERNAL Y TEMPERAMENTO				CALIDAD DE CARCASA				INDEX	
	FPD	PN	PD	PA	AG	PVA	AVA	CMS	CNA	FPM	HM	CE	DOC	PC	EG	AOB	MAR	TER	SMVPR
MVP	-0.9	0.8	40	63	-0.1	34	0.2	-0.77	0.37	-0.9	13	0.43	4	29	0.01	0.16	0.03	-0.41	94
RANK	69	54	57	58	75	88	93	15	36	77	54	71	59	72	61	65	85	57	66
PROM.	5.5	0.0	45	70	0.0	32	0.4	-0.22	-0.1	3.0	20	0.02	9	31	0.00	0.33	0.41	-0.39	125

• ANGUS COLORADO

• INDICE •



# DON PACO

MURMULLOS 0485 DON PACO



HBA	RP	ADN	NACIÓ	PN	PD	PF	FRAME	ALTURA	CE cm
852649	0485	N0296592	23/05/18	40	384	816	5.5	136 cm	49.0

RED NCJ LAZY MC VENOM 34Z  
**RED LAZY MC BENELLI 102B**  
 RED LAZY MC FIREFLY 36Z  
 RUBETA 4444 QUEBRANTADOR  
**ANQUOR 774 SECRETARIA**  
 MERCACHIFLE LA PERICA CREDITO/3970

- El mejor hijo Argentino de Benelli, con una linea materna muy consistente.
- Gran balance entre fenotipo, volumen y DEPs.
- Cabeza de remate en Cabaña Los Murmullos 2020.

- Propietario: CABAÑA LA Z (Rauch, Bs. As.)
- Criador: CABAÑA LOS MURMULLOS



Padre: Red Lazy MC Benelli 102B



Cría en Cabaña La Z



Cría en Cabaña La Z

AnGS-23	PN	PD	L	PF	CE	ALT	EGD	EGC	AOB	%GI	%CM
DEP	-0.1	+11.5	+4.1	+34.6	+1.6	+2.8	+0.46	+0.94	-1.7	+0.05	-1.6
PREC %	37	36	21	26	34	36	28	30	28	28	31
RANKING	45	15	20	10	20	10	25	15	100	20	100
PROM.	0.0	5.9	1.1	17.7	1.1	1.8	0.0	0.1	0.2	0.5	-0.1



# ENIGMATICO

CASAMU E784 RUMI LUAN I RUMI X LUAN X EÑUN



HBA	RP	ADN	NACIÓ	PN	PD	PF	FRAME	ALTURA	CE cm
883563	E784	S0024639	15/09/21	32	193	694	4.0	125 cm	42.0

ESENCIAL 37 ARQUIMEDES T/E

- CASAMU B326 RUMI
- CASAMU 3251 EDUN PASTORA 9851
- CASAMU 3992 LIGUA PAINE
- CASAMU C361 LUAN EÑUN
- CASAMU A221 EÑUN ERICA 6915

- Propietario: CABAÑA LA ESENCIA Y SEMEX ARGENTINA SA
- Criador: CABAÑA CASAMU S.A.



Padre: Casamu B326 RUMI



Abuelo Paterno: Esencial 37 ARQUIMEDES

AnGS-25	PN	PD	L	PF	CE	EGD	EGC	AOB	%GI	%CM
DEP	-2.4	-1.0	0.0	+5.8	+1.2	+0.16	+0.62	0.0	-0.07	-0.7
PREC %	28	27	13	23	32	28	30	27	27	27
RANKING	1	95	65	90	45	55	30	85	90	85
PROM.	-0.5	-0.3	6.9	0.6	23.1	0.26	0.44	1.7	-0.01	-0.1

Gen. Zoetis HD	FAC. DE PARTO			CRECIMIENTO Y TAMAÑO ADULTO				EFICIENCIA		MATERNAL Y TEMPERAMENTO				CALIDAD DE CARCASA				INDEX	
	FPD	PN	PD	PA	AA	PVA	AVA	CMS	CNA	FPM	HM	CE	DOC	PC	EG	AOB	MAR	TER	SMVPR
MVP	7.3	-1.9	37	53	-0.5	-2	-0.3	-0.82	-0.72	0.5	19	0.54	3	19	0.01	-0.05	-0.10	-0.30	70
RANK	33	17	74	79	96	91	97	24	11	78	59	37	78	90	61	95	99	78	96
PROM.	5.5	0.0	45	70	0.0	32	0.4	-0.22	-0.1	3.0	20	0.02	9	31	0.00	0.33	0.41	-0.39	125

**PADRE DE CAMPEONES**



# ENTRADOR

LUQUENSE 1911 ENTRADOR 8588 | DOCTOR X DAKTARY X MAMBO

HBA	RP	ADN	NACIÓ	PN	PD	PF	FRAME	ALTURA	CE cm
829485	1911	N0300212	08/06/15	23	305	600	5.4	143 cm	41.0

TRES MARÍAS 8189 YESQUERO  
**LUQUENSE 1441 DOCTOR 622**  
 LUQUENSE 622 QUEBRACHO 28  
 TRES MARÍAS 7629 DAKTARY  
**TRES MARÍAS 8588 DAKTARY 8092**  
 TRES MARÍAS 8092 ROSENDO

- Campeón ternero mayor Palermo 2016.
- Producción muy consistente y con gran calidad racial.
- Utilizado por varias de las cabañas mas importantes de Argentina, Brasil y Uruguay.

• Propietario: GANADERA DEL VILLAGUAY SA Y SEMEX ARGENTINA SA  
 • Criador: CABAÑA SANTA LUCIA



Hija en la Cabaña Los Murmullos



Hijo Gran Campeón en Expo del Litoral 2020



Hijo: Gran Campeón Centenario - Angus 2022

AnGS-25	LG	PN	PD	L	PF	CE	ALT	EGD	EGC	AOB	%GI	%CM
DEP	-0.1	+0.1	+4.2	-1.6	+20.3	+2.0	+3.0	-0.10	-0.51	-0.1	+0.01	+0.5
PREC %	72	87	86	74	78	82	86	81	82	80	81	80
RANKING	70	60	75	80	55	10	4	90	100	90	40	20
PROM.	-0.5	-0.3	6.9	0.6	23.1	1.3	1.6	0.26	0.44	1.7	-0.01	-0.1



# ESPEJO



BENJAMIN 8307 ESENCIAL ORIENTAL | ESENCIAL X ORIENTAL

HBA	RP	ADN	NACIÓ	PN	PD	PF	FRAME	ALTURA	CE cm
853017	8307	S0014710 : R37	22/7/18	37	272	680	4.5	133 cm	41.5

GUE GLEN REGALON

ESENCIAL 37 ARQUIMIDES T/E

HEMABE 87 LIDER 7598 T/E

DOBLEHACHE 33 ORIENTAL T/E

BENJAMIN 2664 ORIENTAL COMPADRE

BENJAMIN 686 COMPADRE BOOMER

- Ideal para incorporar genética adaptada a pasto con facilidad de parto.
- Correcto de estructura y aplomos, con gran calidad racial es un toro moderado, ancho, profundo y muy blando.
- Destacado hijo del consagrado Esencial, sus primeras crías son de bajo peso al nacer y demuestran su calidad racial y potencial.

- Propietario: DON BENJAMÍN SA
- Criador: DON BENJAMÍN SA



Padre: Esencial 37 Arquimedes T/E



Abuelo materno: Doblehache 33 Oriental T/E



Abuelo Paterno: Gue Glen Regalon

AnGS-25	LG	PN	PD	L	PF	CE	ALT	EGD	EGC	AOB	%GI	%CM
DEP	-2.1	-1.3	+5.8	+6.7	+21.9	+0.2	+0.8	-0.14	-0.05	+1.6	+0.04	+0.4
PREC %	67	74	70	37	49	60	69	24	25	24	23	24
RANKING	2	15	60	3	50	100	85	90	90	50	25	25
PROM.	-0.5	-0.3	6.9	0.6	23.1	1.3	1.6	0.26	0.44	1.7	-0.01	-0.1



# FOGONERO

SAN LAURO FELICIANO-FIV- I ESENCIAL X BRIGADIER X BRUJO



HBA	RP	ADN	NACIÓ	PN	PD	PF	FRAME	ALTURA	CE cm
887892	4009	E0022061	03/07/21	34	285	807	4.0	125 cm	43.0

GUE GLEN REGALON  
**ESENCIAL 37** ARQUIMEDES-T/E-  
 EHEMABE 87 LIDER 7598-T/E-  
 PASTORIZA 565 BRIGADIER-T/E-  
**SAN LAURO 3158** FUEGUINA  
 GUE-GLEN NORTE DOÑA MARIA-T/E-



Padre: Esencial



Abuelo materno: Brigadier

- Propietario: MIGUEL BALLESTER y PATRICIO FIRPO
- Criador: GILARDI, LAURO HORACIO

AnGS-25	LG	PN	PD	L	PF	CE	ALT	EGD	EGC	AOB	%GI	%CM
DEP	-0.1	-0.2	+9.5	+0.8	+20.4	+1.1	+1.4	+1.05	+1.75	+1.3	+0.14	-1.8
PREC %	39	49	40	26	29	34	36	25	26	24	24	24
RANKING	70	50	25	55	55	60	60	2	1	55	2	100
PROM.	-0.5	-0.3	6.9	0.6	23.1	1.3	1.6	0.26	0.44	1.7	-0.01	-0.1

Gen. Zoetis HD	FAC. DE PARTO			CRECIMIENTO Y TAMAÑO ADULTO				EFICIENCIA		MATERNAL Y TEMPERAMENTO				CALIDAD DE CARCASA				INDEX	
	FPD	PN	PD	PA	AA	PVA	AVA	CMS	CNA	FPM	HM	CE	DOC	PC	EG	AOB	MAR	TER	SMVPR
MVP	5.0	-1.1	37	53	-0.8	-43	-0.4	-0.41	-0.21	-1.4	20	-0.55	1	18	0.00	0.31	-0.04	-0.30	74
RANK	52	30	74	81	99	100	98	41	42	91	54	96	85	90	40	53	97	80	95
PROM.	5.5	0.0	45	70	0.0	32	0.4	-0.22	-0.1	3.0	20	0.02	9	31	0.00	0.33	0.41	-0.39	125



# GUARAN



CASAMU F814 KAYA LIHUEN | KAYA X LIHUEN X CURICAME

HBA	RP	ADN	NACIÓ	PN	PD	PF	FRAME	ALTURA	CE cm
895428	F814	33562	13/09/22	34	-	587	-	122 cm	41.0

- CASAMU 4178 LUCUMA
- CASAMU C734 KAYA
- CASAMU 3067 ELUNCHE WALTRAUTE 123
- CASAMU 5622 LIHUEN
- CASAMU A461 LIHUEN CURICUME
- CASAMU 2663 CURICUME EGEA 8629

- Sus Dep's nos indican progenies de bajo peso al nacer con un extraordinario crecimiento.
- Todos sus datos nos muestran estar en presencia de un animal TOP para la raza.
- Reune dos condiciones que no son fáciles de encontrar en un Angus Colorado : Alta Produccion de Leche y AOB.

• Propietario: LA NUEVA CHOZA SH - Sr GONZALO AMADOR • Criador: CASAMU S.A.



Padre: Casamu C7234 KAYA



Abuelo Paterno: Casamu 4178 LUCUMA



Guaran en el campo

AnGS-25	LG	PN	PD	L	PF	CE	ALT	EGD	EGC	AOB	%GI	%CM
DEP	0.0	-0.4	+13.9	+4.9	+34.7	+2.3	+2.6	+0.21	+0.21	+3.3	-0.01	+0.1
PREC %	24	48	49	34	41	61	26	47	49	49	48	49
RANKING	70	35	4	10	20	1	15	50	70	10	60	30
PROM.	-0.5	-0.3	6.9	0.6	23.1	1.3	1.6	0.26	0.44	1.7	-0.01	-0.1



VIDEO

# INDEBIDO

ESENCIAL 841 INDEBIDO | TEHUELCHÉ X ESENCIAL



HBA	RP	ADN	NACIÓ	PN	PD	PF	FRAME	ALTURA	CE cm
876172	841	N0326644	05/08/19	34	268	671	3.8	121 cm	41.0

- GUE GLEN REGALON
- DOBLEHACHE 293 BIGUA
- DOBLEHACHE 82 ESTRELLA
- ESENCIAL 37 ARQUIMEDES
- ESENCIAL 318 ESTELA
- ESENCIAL 16 ESTELA 1



Padre: Doblehache 293 Bigua "Tehuelche"



Madre: Esencial 318 Estela de ternera

- Propietario: GENÉTICA LARACHIDE DE FLAVIO PERLO
- Criador: CABAÑA LA ESENCIA

AnGS-25	LG	PN	PD	L	PF	CE	ALT	EGD	EGC	AOB	%GI	%CM
DEP	-0.9	-1.3	-0.1	+2.1	+6.1	+0.6	-0.7	+0.20	+0.48	-0.6	+0.14	-0.7
PREC %	59	75	76	74	77	56	66	60	62	60	60	60
RANKING	35	15	95	40	95	90	100	55	50	95	2	80
PROM.	-0.5	-0.3	6.9	0.6	23.1	1.3	1.6	0.26	0.44	1.7	-0.01	-0.1

Gen. Zoetis HD	FAC. DE PARTO			CRECIMIENTO Y TAMAÑO ADULTO				EFICIENCIA		MATERNAL Y TEMPERAMENTO				CALIDAD DE CARCASA				INDEX	
	FPD	PN	PD	PA	AG	PVA	AVA	CMS	CNA	FPM	HM	CE	DOC	PC	EG	AOB	MAR	TER	SMVPR
MVP	9.6	-3.2	33	45	-0.9	-47	-0.5	-2.11	-0.84	-0.3	11	-0.86	8	17	0.01	0.1	0.14	-0.44	112
RANK	18	7	83	87	99	100	99	31	8	84	89	99	53	91	77	83	83	37	64
PROM.	5.5	0.0	45	70	0.0	32	0.4	-0.22	-0.1	3.0	20	0.02	9	31	0.00	0.33	0.41	-0.39	125

**NUEVO**



**KAN**



**CASAMU G806 KAYA IMPRESSIVE | KAYA X IMPRESSIVE**

HBA	RP	ADN	NACIÓ	PN	PD	PF	FRAME	ALTURA	CE cm
905370	G806	38200	10/09/2023	27	-	-	-	118 cm.	43.0

- CASAMU 4178 LUCUMA
- CASAMU C734 KAYA**
- CASAMU 3067 ELUNCHE WALTRAUTE 123
- MUSHRUSH IMPRESSIVE CA U236
- CASAMU 1217 IMPRESSIVE CHINUCA 98**
- CASAMU 9805 CUÑIPAL CHINUCA 6537

- Cabeza de remate de Casamú 2025 y precio máximo del mismo el cual fue muy comentado por sus cualidades.
- Gran hijo de Kaya que posee un excelente fenotipo y deps acordes al biotipo.
- Bajo peso al nacer, moderados números de crecimiento, hacen de Kan una gran opción para usar en vaquillonas.

• Propietario: LA BENEDICTA DE GABUTTI- SEMEX ARG  
 • Criador: CASAMU



Kaya, padre de Kan



Kan



Kan

AnGS-25	PN	PD	L	PF	CE	EGD	EGC	AOB	%GI	%CM
DEP	-1.8	+6.6	+4.1	+19.2	+1.6	+0.31	+0.51	+3.9	0.00	+0.3
PREC %	30	29	13	24	33	33	36	32	33	32
RANKING	3	50	10	60	15	35	40	4	50	20
PROM.	-0.3	6.9	0.6	23.1	1.3	0.26	0.44	1.7	-0.01	-0.1

**• ANGUS COLORADO**

**INDICE •**



# KAPENKE

SANTA LUISA 24 KAPENKE I TEHUELCHÉ X HAT TRICK X BOMBAZO



HBA	RP	ADN	NACIÓ	PN	PD	PF	FRAME	ALTURA	CE cm
848104	24	281397	10/09/17	31	313	571	4.0	126 cm	40.0

- GUE GLEN REGALON
- DOBLEHACHE 293 BIGUA-T/E-
- DOBLEHACHE 82 ESTRELLA
- RUBETA 6167-T/E-
- RUBETA VICKY 7065
- RUBETA VICKY 6289



Kapenke en el campo



Padre: Doblehache 293 Bigua "Tehuelche"

- Propietario: CABAÑA SANTA LUISA
- Criador: CABAÑA SANTA LUISA DE DIRIBARNE

AnGS-25	LG	PN	PD	L	PF	CE	ALT	EGD	EGC	AOB	%GI	%CM
DEP	-0.4	-0.9	+3.7	-0.8	+16.9	+0.8	+1.4	+0.26	+0.54	+1.9	+0.07	-0.1
PREC %	28	56	58	44	50	61	42	23	25	23	23	23
RANKING	55	25	75	75	70	80	60	45	40	40	15	45
PROM.	-0.5	-0.3	6.9	0.6	23.1	1.3	1.6	0.26	0.44	1.7	-0.01	-0.1

Gen. Zoetis HD	FAC. DE PARTO			CRECIMIENTO Y TAMAÑO ADULTO				EFICIENCIA		MATERNAL Y TEMPERAMENTO				CALIDAD DE CARCASA				INDEX	
	FPD	PN	PD	PA	AG	PVA	AVA	CMS	CNA	FPM	HM	CE	DOC	PC	EG	AOB	MAR	TER	SMVPR
MVP	11.1	-1.2	43	59	-0.3	8	0.0	-0.50	0.08	4.7	12	0.03	5	33	0.01	0.25	-0.09	-0.57	83
RANK	12	28	57	70	85	83	88	38	66	30	86	77	70	40	77	61	98	9	90
PROM.	5.5	0.0	45	70	0.0	32	0.4	-0.22	-0.1	3.0	20	0.02	9	31	0.00	0.33	0.41	-0.39	125



# LIBORIO LUNA

ESENCIAL 531 GROTESCO | LIHUEN X ESENCIAL



HBA	RP	ADN	NACIÓ	PN	PD	PF	FRAME	ALTURA	CE cm
856771	531	N0303738	06/08/17	30	259	775	4.5	124 cm	41.0

- OCC HEADLINER 661H
- CASAMU 5622 LEADER JEWLIAN
- CASAMU 4407 JEWLIANA LADY 2335
- ESENCIAL 37 ARQUIMEDES
- ESENCIAL 318 ESTELA
- ESENCIAL 16 ESTELA 1

- Propietario: LA BENEDICTA DE GABUTTI HECTOR E HIJOS, SEMEX ARGENTINA S.A.
- Criador: CABAÑA LA ESENCIA



Hija en Establecimiento El Charito



Hijo de Liborio Luna

AnGS-25	LG	PN	PD	L	PF	CE	ALT	EGD	EGC	AOB	%GI	%CM
DEP	+1.1	+0.4	+13.8	+1.8	+37.7	+0.8	+2.0	+0.57	+0.90	+3.4	+0.01	-0.7
PREC %	55	65	68	61	56	54	57	52	55	52	53	52
RANKING	100	75	5	40	15	80	40	15	20	15	40	80
PROM.	-0.5	-0.3	6.9	0.6	23.1	1.3	1.6	0.26	0.44	1.7	-0.01	-0.1

Gen. Zoetis HD	FAC. DE PARTO			CRECIMIENTO Y TAMAÑO ADULTO				EFICIENCIA		MATERNAL Y TEMPERAMENTO				CALIDAD DE CARCASA				INDEX	
	FPD	PN	PD	PA	AG	PVA	AVA	CMS	CNA	FPM	HM	CE	DOC	PC	EG	AOB	MAR		TER
MVP	4.4	-3.1	28	41	-0.9	-26	-0.6	-1.86	-0.75	-4.2	13	-0.62	8	13	0.00	0.39	-0.07	-0.32	84
RANK	58	8	90	90	99	98	99	4	10	98	82	97	53	95	61	38	98	75	89
PROM.	5.5	0.0	45	70	0.0	32	0.4	-0.22	-0.1	3.0	20	0.02	9	31	0.00	0.33	0.41	-0.39	125



# LOLE



INAMBU SUR 1589 LOLE I MALHUMOR X TRIVENTO X DON JUAN

HBA	RP	ADN	NACIÓ	PN	PD	PF	FRAME	ALTURA	CE cm
885907	1589	19598	02/03/21	37	274	762	4.6	131 cm	41.5

RED TER-RON SANTANA 73C  
 INAMBU SUR 1347 MALHUMOR  
 INAMBU SUR 708 PENINSULA 0159 T/E  
 INAMBU SUR 781 TRIVENTO  
 INAMBU SUR 1214 LEALTAD 782  
 INAMBU SUR 782 SONRISA 422

- Propietario: CAB. INAMBU S.A.
- Criador: CAB. INAMBU S.A.



Lole en el campo



Lole en el campo

AnGS-25	LG	PN	PD	L	PF	CE	ALT	EGD	EGC	AOB	%GI	%CM
DEP	-0.7	-0.6	+11.0	-1.0	+49.5	+1.1	+2.2	+0.19	+0.40	+1.4	-0.07	-0.1
PREC %	38	45	48	33	31	52	45	13	13	12	13	12
RANKING	40	35	15	75	3	60	25	55	55	55	85	45
PROM.	-0.5	-0.3	6.9	0.6	23.1	1.3	1.6	0.26	0.44	1.7	-0.01	-0.1

Gen. Zoetis HD	FAC. DE PARTO			CRECIMIENTO Y TAMAÑO ADULTO				EFICIENCIA			MATERNAL Y TEMPERAMENTO				CALIDAD DE CARCASA				INDEX
	FPD	PN	PD	PA	AG	PVA	AVA	CMS	CNA	FPM	HM	CE	DOC	PC	EG	AOB	MAR	TER	
MVP	2.2	1.1	58	83	-0.1	27	0.3	-1.13	-0.66	1.3	19	-0.41	0	49	0.01	0.30	0.20	-0.44	143
RANK	77	69	17	30	60	60	70	15	13	69	59	94	90	14	61	53	76	37	28
PROM.	5.5	0.0	45	70	0.0	32	0.4	-0.22	-0.1	3.0	20	0.02	9	31	0.00	0.33	0.41	-0.39	125



# MAÑANERO

LUQUENSE 2461 ENTRADOR 1042 | ENTRADOR X QUEBRANTADOR

HBA	RP	ADN	NACIÓ	PN	PD	PF	FRAME	ALTURA	CE cm
860150	2461	N0327313	02/03/19	34	193	820	-	135 cm	42.0

- LUQUENSE 1441 DOCTOR
- LUQUENSE 1911 ENTRADOR
- TRES MARIAS 8588 DAKTARI 8092
- RUBETA 4444 QUEBRANTADOR
- LUQUENSE 1042 QUEBRANTADOR 516
- LUQUENSE 516 CAEON 126



Padre: Luquense 1911 Entrador



Abuelo paterno: Luquense 1441 Doctor

• Propietario: BAYA CASAL SA - GANADERA SAN RAFAEL SA  
 • Criador: CABAÑA SANTA LUCIA

AnGS-25	PN	PD	L	PF	CE	ALT	EGD	EGC	AOB	%GI	%CM
DEP	+0.2	+3.0	-1.2	+15.5	+1.1	+3.1	+0.12	+0.13	+0.3	+0.02	-0.1
PREC %	31	30	23	25	34	38	31	34	30	31	30
RANKING	65	80	80	70	50	5	60	80	80	40	45
PROM.	-0.3	6.9	0.6	23.1	1.3	1.6	0.26	0.44	1.7	-0.01	-0.1

Gen. Zoetis HD	FAC. DE PARTO		CRECIMIENTO Y TAMAÑO ADULTO					EFICIENCIA		MATERNAL Y TEMPERAMENTO				CALIDAD DE CARCASA				INDEX	
	FPD	PN	PD	PA	AG	PVA	AVA	CMS	CNA	FPM	HM	CE	DOC	PC	EG	AOB	MAR	TER	SMVPR
MVP	2.06	-0.3	47	57	-0.3	7	0.1	-0.99	-0.44	0.1	7	0.34	8	23	0.00	0.11	0.13	-0.4	109
RANK	73	44	44	74	85	84	80	18	24	81	96	53	53	79	61	82	85	50	67
PROM.	5.5	0.0	45	70	0.0	32	0.4	-0.22	-0.1	3.0	20	0.02	9	31	0.00	0.33	0.41	-0.39	125

**NUEVO**



# MUÑECO

GUAICOS 3236 MATEO-GUARANI T/E | MATEO X GUARANI X QUEBRACHO



HBA	RP	ADN	NACIÓ	PN	PD	PF	FRAME	ALTURA	CE cm
901524	3236	-	12/08/23	33	255	810	2.85	124 cm	40.0

LUQUENSE 1911 ENTRADOR -T/E-  
**INDIO NUEVO 795 MATEO 326 -FIV-**  
 INDIO NUEVO 326 BRUTAL 971  
 DON FLORENCIO 627 GUARANO 466-T/E  
**GUAICOS 2266 GUARANI-REPOLLO-T/E-**  
 GUAICOS 1029

- Un toro extremadamente moderado, carnudo y clase sin igual.
- Combina estructura funcional, con muy buenos datos para PD y PA.
- Hijo de Mateo sobre una madre Guarani.

- Propietario: ANTIGUAS ESTANCIAS DON ROBERTO S.A.
- Criador: CABAÑA SANTA RITA



Muñeco en el campo



Abuelo materno



Padre de Muñeco

AnGS-25	LG	PN	PD	L	PF	CE	ALT	EGD	EGC	AOB	%GI	%CM
DEP	-0.8	+0.6	+9.6	-1.6	+32.8	+1.5	+0.8	+0.21	+0.11	-1.0	+0.07	-0.6
PREC %	27	45	43	33	36	33	36	23	24	23	23	23
RANKING	25	85	25	85	25	20	90	50	80	100	15	80
PROM.	-0.5	-0.3	6.9	0.6	23.1	1.3	1.6	0.26	0.44	1.7	-0.01	-0.1



# PAISANO

LA JUANITA RED 1003 PAISANO | GITANO X CABERNET



HBA	RP	ADN	NACIÓ	PN	PD	PF	FRAME	ALTURA	CE cm
873050	1003	E 0014277: R10	10/09/2020	33	254	877	4.5	122 cm	42.0

- RED NORTHLINE ROCK STAR 911U
- RUBETA 7286 GITANO -T/E-
- RUBETA MULATA 6589 -T/E-
- PAMPEANO 177 BLUE CUB 62 TINTO
- CIRO S 2337 CABERNET 177 QUEBRACHO
- CIRO S 1485 QUEBRACHO EL 640

- Propietario: CIAVT
- Criador: SURANGUS SA



Su madre, la excelente y productiva 2337.



Su padre, Gitano.

AnGS-25	LG	PN	PD	L	PF	CE	ALT	EGD	EGC	AOB	%GI	%CM
DEP	+0.3	0.0	+6.0	-3.8	+11.3	+1.1	+1.5	+0.03	+0.24	+1.7	-0.02	+0.3
PREC %	24	51	55	39	47	58	71	40	42	43	43	43
RANKING	85	60	55	95	80	60	60	80	70	45	60	25
PROM.	-0.5	-0.3	6.9	0.6	23.1	1.3	1.6	0.26	0.44	1.7	-0.01	-0.1

Gen. Zoetis HD	FAC. DE PARTO			CRECIMIENTO Y TAMAÑO ADULTO				EFICIENCIA			MATERNAL Y TEMPERAMENTO				CALIDAD DE CARCASA				INDEX
	FPD	PN	PD	PA	AG	PVA	AVA	CMS	CNA	FPM	HM	CE	DOC	PC	EG	AOB	MAR	TER	
MVP	0.9	-0.8	45	57	-0.2	23	0.1	-1.61	-0.20	2.0	16	-0.36	6	16	-0.02	-0.05	0.02	-0.4	101
RANK	85	35	53	75	75	66	88	6	42	62	69	93	70	93	21	94	95	44	76
PROM.	5.5	0.0	45	70	0.0	32	0.4	-0.22	-0.1	3.0	20	0.02	9	31	0.00	0.33	0.41	-0.39	125



# PAYLOAD

RAML PAYLOAD 9500 | PELTON WIDELOAD X CONQUEST



HBA	RP	ADN	NACIÓ	PN	PD	PF	FRAME	ALTURA	CE cm
-	SI 9500	-	06/01/19	36	313	584	5.5	-	43.0

SLGN WIDELOAD 920W  
**PELTON WIDELOAD 78B**  
 PELTON MISS JAYLA 0508S  
 HXC CONQUEST 4405P  
**RAML CHEROKEE MAIDEN 500**  
 WDZ SRV FASHION 1135

- Un fenotipo que sobresale con impecable estructura y musculación.
- Mejorará la calidad de las ubres, la estructura de patas y carcasa.
- Posee el respaldo de una familia materna con su madre hija de Conquest a la cabeza.

- Propietario: THE SEMEX ALLIANCE
- Criador: RAML CATTLE



Padre: Pelton Wideload 78B



Abuela Paterna: Pelton Miss Jayla 0508S



Hijo en Six Mile

RAAA-25	FP	PN	PD	PF	L	%GI	PC	AOB	EGD
DEP	+13	-0.9	+73	+119	+26	+0.65	+35	+0.56	+0.00
PREC %	64	79	75	74	39	49	50	45	40
RANKING	51	64	28	27	43	18	21	6	21
PROM.	13	-1.7	67	107	26	0.44	25	0.17	0.02



# PREFERIDO

LUQUENSE 2541 DOCTOR 950



HBA	RP	ADN	NACIÓ	PN	PD	PF	FRAME	ALTURA	CE cm
862967	2541	S0006929	03/06/19	37	274	673	4.5	130 cm	40.0

- TRES MARIAS 8189 YESQUERO
- LUQUENSE 1441 DOCTOR
- LUQUENSE 622 QUEBRACHO 28
- TRES MARIAS 6927 PUCARA
- LUQUENSE 950 PUCARA 518
- LUQUENSE 518 CAÑÓN 150

• Propietario: DUGGAN CAROLINA, ENRIQUE BAYA CASAL, GANADERA SAN RAFAEL S.A  
 • Criador: CABAÑA SANTA LUCIA



Padre: Luquense 1441 Doctor



Abuelo paterno: Tres Marias 8189 Yesquero

AnGS-25	LG	PN	PD	L	PF	CE	ALT	EGD	EGC	AOB	%GI	%CM
DEP	-0.1	+0.4	+12.7	-2.6	+40.4	+1.8	+4.0	+0.23	+0.45	+3.7	-0.02	+0.4
PREC %	31	47	57	45	50	65	74	36	37	35	37	35
RANKING	70	75	10	90	10	15	1	50	55	10	65	20
PROM.	-0.5	-0.3	6.9	0.6	23.1	1.3	1.6	0.26	0.44	1.7	-0.01	-0.1

Gen. Zoetis HD	FAC. DE PARTO			CRECIMIENTO Y TAMAÑO ADULTO				EFICIENCIA		MATERNAL Y TEMPERAMENTO				CALIDAD DE CARCASA				INDEX	
	FPD	PN	PD	PA	AG	PVA	AVA	CMS	CNA	FPM	HM	CE	DOC	PC	EG	AOB	MAR	TER	SMVPR
MVP	2.9	-0.6	28	44	-0.1	-15	0.0	-1.33	-0.24	2.2	14	0.52	1	16	0.02	0.16	0.25	-0.47	105
RANK	71	39	90	88	60	96	88	10	39	59	79	39	85	92	88	76	70	28	72
PROM.	5.5	0.0	45	70	0.0	32	0.4	-0.22	-0.1	3.0	20	0.02	9	31	0.00	0.33	0.41	-0.39	125



# PUELO

CASAMU A110 PAIMAN AYUNTUN | PAIMUN X MODERNAZO



HBA	RP	ADN	NACIÓ	PN	PD	PF	FRAME	ALTURA	CE cm
850764	A110	N0292847	10/02/17	21	174	845	4.1	122 cm	39.0

HXC CONQUEST 4405P

- CASAMU 1346 CONQUEST ALCA ALU
- CASAMU 9657 ALCA ALU GIFT 7967
- CASAMU 5696 ALCA ALU MODERNAZO
- CASAMU 8279 AYUNTUN SOPHIE 4437
- CASAMU 4437 FEDERALA SOPHIE 2823

- Propietario: CASAMÚ S.A.
- Criador: CASAMÚ S.A.



Padre: Casamu 1346 Conquest Alca Alu



Abuelo paterno: HXC Conquest 4405P

AnGS-25	LG	PN	PD	L	PF	CE	ALT	EGD	EGC	AOB	%GI	%CM
DEP	-0.4	-1.8	+4.7	-4.8	+12.4	+0.5	+0.5	+0.23	+0.62	+2.6	-0.07	+0.1
PREC %	20	52	55	42	50	61	26	46	48	49	49	49
RANKING	45	3	65	100	75	95	95	45	30	20	90	30
PROM.	-0.5	-0.3	6.9	0.6	23.1	1.3	1.6	0.26	0.44	1.7	-0.01	-0.1

Gen. Zoetis HD	FAC. DE PARTO			CRECIMIENTO Y TAMAÑO ADULTO				EFICIENCIA		MATERNAL Y TEMPERAMENTO				CALIDAD DE CARCASA				INDEX	
	FPD	PN	PD	PA	AG	PVA	AVA	CMS	CNA	FPM	HM	CE	DOC	PC	EG	AOB	MAR	TER	SMVPR
MVP	6.5	-2.5	41	53	-0.3	-0.29	-0.1	-0.53	-0.12	0.3	9	0.61	-1.0	19	0.01	0.15	0.29	-0.23	109
RANK	39	12	63	79	85	98	93	36	49	79	93	32	90	88	77	77	64	92	67
PROM.	5.5	0.0	45	70	0.0	32	0.4	-0.22	-0.1	3.0	20	0.02	9	31	0.00	0.33	0.41	-0.39	125



# REFUCILO

DON MANSUETO 739 TRUENO 2468 T/E | TRUENO X QUEBRANTADOR X COWBOY CUT



HBA	RP	ADN	NACIÓ	PN	PD	PF	FRAME	ALTURA	CE cm
884229	739	20250	05/11/2020	39	264	850	5.0	128 cm	41.0

- RUBETA 4444 QUEBRANTADOR-T/E-
- PASTORIZA 1548 TRUENO-T/E-
- PASTORIZA 860 DIONISIA-T/E-
- DON NESTOR 89 QUEBRANTADOR 24-T/E
- LAFE 2468 PUCARA GUITARRERO T/E
- LAFE 1816 PUCARA COWBOY CUT-T/E-

- Propietario: GONFER S.A.
- Criador: GONFER S.A.



Padre: Trueno



Refucilo en el campo

AnGS-25	LG	PN	PD	L	PF	CE	ALT	EGD	EGC	AOB	%GI	%CM
DEP	-0.5	+1.6	+20.5	+1.8	+51.0	+1.9	+2.6	+0.53	+0.84	+0.9	-0.12	-0.6
PREC %	25	53	58	41	30	30	33	22	23	21	21	21
RANKING	40	100	1	35	1	4	15	20	20	65	100	80
PROM.	-0.5	-0.3	6.9	0.6	23.1	1.3	1.6	0.26	0.44	1.7	-0.01	-0.1

Gen. Zoetis HD	FAC. DE PARTO			CRECIMIENTO Y TAMAÑO ADULTO				EFICIENCIA		MATERNAL Y TEMPERAMENTO				CALIDAD DE CARCASA				INDEX	
	FPD	PN	PD	PA	AG	PVA	AVA	CMS	CNA	FPM	HM	CE	DOC	PC	EG	AOB	MAR		TER
MVP	2.0	0.1	51	78	0.1	48	0.4	-0.60	-0.05	2.7	11	0.31	-5	30	0.02	-0.02	0.06	-0.52	102
RANK	78	50	33	37	44	27	58	33	54	54	91	56	96	57	77	94	91	16	75
PROM.	5.5	0.0	45	70	0.0	32	0.4	-0.22	-0.1	3.0	20	0.02	9	31	0.00	0.33	0.41	-0.39	125



# REVOLUTION

RREDS REVOLUTION K248 | SAV RENOVATION X PAYLOAD



HBA	RP	ADN	NACIÓ	PN	PD	PF	FRAME	ALTURA	CE cm
-	K248	-	30/01/22	33	350	571	5.0	-	41.0

SAV RENOVATION 6822  
**RREDS RENOVATION H0102**  
 BASIN PRIMROSE 4167  
 LACY PAYLOAD 1120 023C  
**RREDS TILLY H0125**  
 RREDS TILLY 527C

- Pedigrí abierto y único que aporta El gran SAV RENOVATION al Angus Colorado..
- Excelentes datos de carcasa.
- Buen fenotipo, corrección estructural y excelente color.

- Propietario: THE SEMEX ALLIANCE
- Criador: RAML CATTLE



Abuelo paterno: SAV Renovation



Revolution en el Remate



Hijo de Revolution

RAAA-25	FP	PN	PD	PF	L	%GI	PC	AOB	EGD
DEP	+11	-1.5	+69	+113	+31	+0.79	+43	+0.13	+0.03
PREC %	43	49	42	43	12	35	34	30	30
RANKING	75	54	44	37	15	8	9	46	76
PROM.	13	-1.7	67	107	26	0.44	25	0.17	0.02

**NUEVO**



# RUFO



LUQUENSE 3427 RUFIAN 2184 T/E | RUFIAN X ENTRADOR X PUCARA

HBA	RP	ADN	NACIÓ	PN	PD	PF	FRAME	ALTURA	CE cm
904153	3427		16/05/2023	35	300	662	-	-	-

INDIO NUEVO 453 BANDIDO T/E  
**INDIO NUEVO 963 RUFIAN**  
 INDIO NUEVO 326 BRUTAL 971  
 LUQUENSE 1911 ENTRADOR -T/E-  
**LUQUENSE 2184 ENTRADOR 950-T/E-**  
 LUQUENSE 950 PUCARA 518-T/E-

- Toro moderado de bajo peso al nacer, excelente largo corporal con distinguida clase racial y muy ancho.
- Su consistente pedigree, sumado a su perfil para ser utilizado en cualquier tipo de rodeo, con gran clase racial hacen de Rufo uno de los toros padres con mayor futuro en el Angus Colorado.
- Res. Campeón Dos años Mayor Exposición Angus de Otoño 2025 Palermo.

• Propietario: NEGOCIOS DE GENÉTICA SRL, ALEJANDRO BALONI Y AGROGANADERA YUQUERI S.A.  
 • Criador: GAN. DEL VILLAGUAY S.A.



Rufo en el campo



Rufo en el campo



Rufo en el campo

AnGS-25	PN	PD	L	PF	CE	ALT	EGD	EGC	AOB	%GI	%CM
DEP	+0.0	+11.4	+3.6	+51.0	+1.5	+2.3	+0.29	+0.38	+0.5	+0.07	-0.5
PREC %	41	40	30	23	31	40	18	19	18	23	18
RANKING	55	15	15	1	20	30	40	50	95	15	75
PROM.	-0.3	6.9	0.6	23.1	1.3	1.6	0.26	0.44	1.7	-0.01	-0.1

• **ANGUS COLORADO**

INDICE •



# SILBÓN



PASTORIZA 2626 SILBÓN-FIV- I DYNAMIC X TEHUELCHÉ X ORIENTAL

HBA	RP	ADN	NACIÓ	PN	PD	PF	FRAME	ALTURA	CE cm
878040	2626	E0017836	26/02/21	34	283	670	3.7	126 cm	41

RED BWFX DYNAMITE 10Z  
**RED BRIDGEWAY DYNAMIC 2C**  
 RED D-BAR TIBBIE 27S  
 DOBLEHACHE 293 BIGUA-T/E  
**PASTORIZA 1739 TORNIQUETERA T/E**  
 PASTORIZA 567 FELICITAS-T/E

- Con facilidad de parto y buen desarrollo, moderado de correcta estructura, mucha fertilidad, precocidad, calidad racial, ancho de lomo y de cuartos bien descendidos.
- Uno de los hijos más importantes del Dynamic que han nacido hasta el momento, con un respaldo y consistencia materna asegurado.

- Propietario: GOÑI, IGNACIO ANTONIO
- Criador: CABAÑA LA PASTORIZA S.A.



Padre: RED BRIDGEWAY DYNAMIC 2C



Madre: Pastoriga 1739 TORNIQUETERA



Hermano: Esquinero

AnGS-25	LG	PN	PD	L	PF	CE	ALT	EGD	EGC	AOB	%GI	%CM
DEP	-0.7	-1.2	-0.4	+2.9	-9.8	+1.3	+1.4	+0.21	+0.62	+2.0	-0.06	+0.1
PREC %	28	53	51	36	43	50	31	21	23	21	21	21
RANKING	40	15	95	30	100	45	60	55	30	40	85	35
PROM.	-0.5	-0.3	6.9	0.6	23.1	1.3	1.6	0.26	0.44	1.7	-0.01	-0.1

**PADRE DE CAMPEONES**



# TRAQUETO



LUQUENSE 2379 ENTRADOR 1590 | ENTRADOR X IMPACTO X PUCARÁ

HBA	RP	ADN	NACIÓ	PN	PD	PF	FRAME	ALTURA	CE cm
858600	2379	N0299204	02/08/18	39	399	697	3.9	128 cm	43.0

- LUQUENSE 1441 DOCTOR
- LUQUENSE 1911 ENTRADOR
- TRES MARIAS 8588 DAKTARI 8092
- AGROMELU 2494 CITATION BOOM
- LUQUENSE 1590 IMPACTO 950
- LUQUENSE 950 PUCARA 518

- Propietario: SEMEX ARG S.A., GANAD. DEL VILLAGUAY S.A., GANAD. SAN RAFAEL S.A., DUGGAN CAROLINA INES
- Criador: CABAÑA SANTA LUCIA



Traqueto en el campo



Hijo de Traqueto

AnGS-25	LG	PN	PD	L	PF	CE	ALT	EGD	EGC	AOB	%GI	%CM
DEP	+0.2	+0.3	+8.2	+0.8	+19.7	+1.8	+2.2	+0.33	+0.27	+2.4	+0.04	+0.3
PREC %	59	78	75	60	69	69	77	62	64	62	62	62
RANKING	80	70	35	55	60	15	25	35	70	30	25	25
PROM.	-0.4	-0.1	6.7	0.7	20.1	1.3	1.7	0.26	0.48	1.7	0.0	-0.1

Gen. Zoetis HD	FAC. DE PARTO			CRECIMIENTO Y TAMAÑO ADULTO				EFICIENCIA		MATERNAL Y TEMPERAMENTO				CALIDAD DE CARCASA				INDEX	
	FPD	PN	PD	PA	AG	PVA	AVA	CMS	CNA	FPM	HM	CE	DOC	PC	EG	AOB	MAR		TER
MVP	1.9	-1.7	31	27	-0.4	-15	-0.2	-1.59	-0.77	0.5	11	0.43	5	12	0.00	0.08	0.37	-0.5	121
RANK	79	21	86	96	90	96	95	6	10	77	89	46	70	96	61	86	53	20	53
PROM.	5.5	0.0	45	70	0.0	32	0.4	-0.22	-0.1	3.0	20	0.02	9	31	0.00	0.33	0.41	-0.39	125

• ANGUS COLORADO

INDICE •



# WANTED



BAJO FERTIL 479 ONE AND ONLY 2409 | ONE AND ONLY X CALFUN X MODERNAZO

HBA	RP	ADN	NACIÓ	PN	PD	PF	FRAME	ALTURA	CE cm
874552	479	18482	20/07/20	40	288	995	4.1	125 cm	44.0

- RED PIE ONE OF A KIND 352
- RED RRA ONE AND ONLY 733
- RED WCR MISS BLACKBIRD DE 510Y
- CASAMU 8314 LIHUEN SOLIDO
- CASAMU 2409 CALVUCO PETUNIA 8609
- CASAMU 8609 EPUMARI PETUNIA 5103



Padre: Red RRA One And Only 733



Cría de Wanted

• Propietario: PLANTAR SRL - FAMILA TENAGLIA  
 • Criador: CABAÑA BAJO PERFIL - L ARACHIDE SA

AnGS-25	LG	PN	PD	L	PF	CE	ALT	EGD	EGC	AOB	%GI	%CM
DEP	+0.7	+0.0	+11.4	-3.3	+42.1	+1.4	+3.1	+0.57	+1.34	+4.3	-0.04	-0.4
PREC %	36	49	53	34	46	58	69	44	46	45	46	45
RANKING	95	55	15	100	10	25	5	15	3	3	75	70
PROM.	-0.5	-0.3	6.9	0.6	23.1	1.3	1.6	0.26	0.44	1.7	-0.01	-0.1

Gen. Zoetis HD	FAC. DE PARTO			CRECIMIENTO Y TAMAÑO ADULTO				EFICIENCIA		MATERNAL Y TEMPERAMENTO				CALIDAD DE CARCASA				INDEX	
	FPD	PN	PD	PA	AG	PVA	AVA	CMS	CNA	FPM	HM	CE	DOC	PC	EG	AOB	MAR	TER	SMVPR
MVP	3.02	1.0	49	66	-0.22	14	-0.22	-0.69	-0.41	-3.22	11	0.64	10	29	0.00	0.39	0.17	-0.27	116
RANK	70	69	39	62	85	96	97	30	25	97	91	30	42	57	88	39	81	86	60
PROM.	5.5	0.0	45	70	0.0	32	0.4	-0.22	-0.1	3.0	20	0.02	9	31	0.00	0.33	0.41	-0.39	125

# HEREFORD





# BONDADOSO

JOTABE X4969 FEDE 13 | FEDERAL X BUENITO X LIDIO



HBA	RP	ADN	NACIÓ	PN	PD	PF	FRAME	ALTURA	CE cm
440362	X4969	N0275306	25/05/17	33	319	800	-	-	42.5

AS FEDERAL HITO X245-T/E-  
**AS FEDERAL HITO 2 X393**  
 QUILMES PH TOPEKA 7671  
 JOTABE X1885 PUELCHÉ 5  
**JOTABE X2682 BULGARIA 86**  
 JOTABE X1872 LIRA 77K

- Toro con muy buen desplazamiento, buena pigmentación en ambos ojos y de buen prepucio.
- En su pedigree encontramos a "Federal" quien fuera el Gran Campeón de la Expo Nacional 2002 y su abuelo materno "Buenito" el Reservado Campeón Ternero Mayor de Palermo 2002.
- La madre de Bondadoso es una de las mejores donantes de Caldenes Cabaña Jotabe.

• Criador: CALDENES S.A. • Propietario: CALDENES S.A.



Padre: AS Federal Hito 2 X393



Hijo: Gran campeón otoño 2025



Criás de Bondadoso en Caldenes

AHA-25	FPD	FPH	PN	PD	PA	PF	PVA	L	L&C	CE	PC	AOB	GD	GI
DEP	+11.5	+2.9	+0.9	+19.9	+34.5	+25.9	+38.3	+1.0	+11.0	+0.9	+31.1	+1.94	-0.71	+0.02
PREC %	28	33	55	46	45	35	31%	29	31	36	10	10	21	18
RANKING	5	5	20	50	30	75	35	95	95	10	5	25	95	85
PROM.	5.0	-1.3	1.3	19.9	31.8	30.9	36.4	5.4	15.4	0.6	26.1	1.55	+0.13	0.12



# CHINGOLO



GUAICOS X2996 GUAICOS X2344-EDICION 2 | INVITADO X EDICION II

HBA	RP	ADN	NACIÓ	PN	PD	PF	FRAME	ALTURA	CE cm
442543	X2996	437743	13/06/20	29	-	630	4.2	-	39.0

GUAICOS X930

GUAICOS X2344 PIRULO-INVITADO  
 GUAICOS X1894 INVITADO-FEDERAL-T  
 LONCO PIRE X2778 RAUCHO LUCA  
 GUAICOS X2464 EDICIONII-OLVIDO  
 GUAICOS X1940 OLVIDO-ABOUT T-T/E

- Un gran exponente de la Dinastía de Facilidad de Parto que ha consolidado la cabaña después de 30 años de trabajo y perseverancia detrás de la característica mas importante que pensamos tiene que tener un rodeo de cría.
- Lleva ya congeladas y usadas mas de 25.000 dosis en rodeos propios y de clientes. Con valores de 28/29 kgs de peso al nacer.
- Propietario: ANTIGUAS ESTANCIAS DON ROBERTO S.A.
- Criador: ANTIGUAS ESTANCIAS DON ROBERTO S.A.



Abuelo Paterno: Guaicos X930 T/E - PIRULO



Abuelo Materno: Lonco Pire X2778- EDICION II



Chingolo en el campo

AHA-25	FPD	FPH	PN	PD	PA	PF	PVA	L	L&C	CE	PC	AOB	GD	GI
DEP	+9.1	+1.5	+0.4	+20.3	+28.5	+33.2	+36.3	+5.4	+15.5	+0.5	+28.8	+2.06	+0.30	+0.11
PREC %	13	10	54	37	28	22	12	13	21	14	3	3	3	3
RANKING	15	15	10	40	70	30	50	50	40	50	15	20	20	55
PROM.	5.0	-1.3	1.3	19.9	31.8	30.9	36.4	5.4	15.4	0.6	26.1	1.55	+0.13	0.12



# DIBU



GUAICOS X3365 BOLT OLVIDO T/E I BOLT X OLVIDO X ATORRANTE

HBA	RP	ADN	NACIÓ	PN	PD	PF	FRAME	ALTURA	CE cm
446739	X3365	-	21/05/22	40	305	-	4.0	126	41.0

R LEADER 6964  
**MCM 6964 BOLT 652D**  
 MCM 028X MARLIE 413B  
 GUAICOS X1040 T/E  
**GUAICOS X1930 OLVIDADO ATORRANTE T**  
 GUAICOS X9183 T/E

- Potencia Pura. Tremenda musculatura . Cabeza perfecta pigmentacion 100%. Volumen de carne impresionante y Estructura.
- En su pedigree suma nada menos que a Atorrante y Olvido del lado Materno y a Satanas y Bolt del lado Paterno, iconos de nuestra raza. Campeón Ternero Mayor 2023.

- Propietario: ANTIGUAS ESTANCIAS DON ROBERTO S.A.
- Criador: ANTIGUAS ESTANCIAS DON ROBERTO S.A.



Padre: MCM 6964 BOLT 652D



Bisabuelo



Dibu en el campo

AHA-25	FPD	FPH	PN	PD	PA	PF	PVA	L	L&C	CE	PC	AOB	GD	GI
DEP	+2.0	-3.0	+1.9	+32.2	+49.1	+64.0	+42.9	+6.9	+23.0	+1.3	+34.4	+3.23	+0.56	-0.01
PREC %	18	16	37	29	27	29	15	20	25	27	3	3	3	3
RANKING	75	80	80	1	1	1	5	20	1	1	1	5	10	95
PROM.	5.0	-1.3	1.3	19.9	31.8	30.9	36.4	5.4	15.4	0.6	26.1	1.55	+0.13	0.12



# GREGORIO



GREGORIO 092 S.T. KID 1037/435 | KT SMALL TOWN X SATUR ELRECOMENDADO

HBA	RP	ADN	NACIÓ	PN	PD	PF	FRAME	ALTURA	CE cm
445778	92	-	05/08/19	35	405	620	4.4	135 cm	46.0

NJW 73S W18 HOMETOWN 10Y ET  
**KT SMALL TOWN KID 5051**  
 SAN GREGORIO 1551367  
 SATUR ELRECOMENDADO 3863  
**SATUR SUCESOR 4356**  
 SATUR S.EMBRACER 3143-3560t

- El mejor toro Hereford criado por San Gregorio en su historia.
- Moderado, ancho, color bien firme y pigmentación 100/100.
- Números y DEPs muy destacados, con bajo PN, buen crecimiento y espectaculares datos de carcasa.
- Reservado Campeón ternero Prado 2020.

• Propietario: SEMEX URUGUAY

• Criador: SAN GREGORIO GANADERA



Gregorio en el campo



Pigmentación en ambos ojos



Padre

AHA-25	FPD	FPH	PN	PD	PA	PF	PVA	L	L&C	CE	PC	AOB	GD	GI
DEP	+7.4	+1.9	+0.7	+28.5	+46.5	+49.9	+41.1	+10.0	+24.3	+1.3	+41.7	+4.52	+1.07	+0.09
PREC %	22	19	58	45	46	41	20	21	28	33	14	15	20	12
RANKING	30	10	15	1	1	10	15	1	1	1	1	1	1	60
PROM.	5.0	-1.3	1.3	19.9	31.8	30.9	36.4	5.4	15.4	0.6	26.1	1.55	+0.13	0.12

**NUEVO**



# GUAPO



TRANQUERAS X6301 GU GUAPO | GUAZU X BOLT X GOOD & PLENTY

HBA	RP	ADN	NACIÓ	PN	PD	PF	FRAME	ALTURA	CE cm
PX446692	X6301	-	08/10/2022	30	-	910	-	-	39.5

- LAS LILAS X2641 MERCOSUR IGUAZU • Un padre como pocos, Guapo fue Campeón Ternero Menor Palermo 2023 y Tercer Mejor Dos Años Menor Centenario 2024.
- LAS LILAS X3059 FOZ BOSTON • Hijo del reconocido Guazú, sobre Good Gitana, Tri Campeona de Palermo. Una hembra ancha, costilluda, bien profunda y de estructura impecable. Con datos que la respaldan.
- LAS LILAS X2462 BOSTON YA ESTA!-T/E • Sin dudas una combinación que le aporta solidez a este tremendo padre.
- MCM 6964 BOLT 652D
- TRANQUERAS X5530 BO GITANA T/E
- TRANQUERAS X4850 GOOD GITANA T/E

• Propietario: SEMEX ARGENTINA  
 • Criador: LAS TRANQUERAS DE HORACIO LA VALLE Y MARTA VILA MORET DE LA VALLE



Guapo en el remate de Las Tranqueras



Cabeza de Guapo



Padre de Guapo

AHA-25	FPD	FPH	PN	PD	PA	PF	PVA	L	L&C	CE	PC	AOB	GD	GI
DEP	+1.6	-5.3	+1.2	+26.6	+41.6	+44.4	+43.1	+7.9	+21.3	+1.2	+34.5	+4.19	+0.30	-0.26
PREC %	29	27	49	41	40	24	28	18	20	37	10	10	23	20
RANKING	80	95	45	5	10	10	5	5	1	1	1	1	25	95
PROM.	5.0	-1.3	1.3	19.9	31.8	30.9	36.4	5.4	15.4	0.6	26.1	1.55	+0.13	0.12

• HEREFORD

INDICE •



# PANDA



LOSGRINGOS X12 SU ANTIFAZ I SUÑ PROFUNDO X SATUR FORC BOOMER

HBA	RP	ADN	NACIÓ	PN	PD	PF	FRAME	ALTURA	CE cm
435397	X12	N0285154	15/11/16	33	198	975	4.0	120 cm	38.0

MURMULLOS X0578 SUREÑO  
**TIONEGRO X158 SUÑ PROFUNDO**  
 LONCO PIRE X2605 FORTUN  
 SATUR FORC BOOMER-3509  
**GUAICOS X1368 G BF-VM X7837**  
 GUAICOS X37

- Un toro muy moderado, productivo, funcional y ancho.
- Excelente pigmentación y facilidad de engorde.
- Muy buenos DEPs, resaltando en PN, PF y AOB.

- Propietario: CABAÑA LOS GRINGOS
- Criador: CABAÑA LOS GRINGOS



Crías en Cabaña Los Gringos



Crías en Cabaña Los Gringos



Crías en Cabaña Los Gringos

AHA-25	FPD	FPH	PN	PD	PA	PF	PVA	L	L&C	CE	PC	AOB	GD	GI
DEP	+3.7	0.0	+1.3	+20.2	+28.9	+38.1	+24.2	+5.0	+15.1	+0.7	+26.4	+1.68	+0.56	+0.10
PREC %	24	23	58	46	46	44	30	25	26	40	15	15	17	15
RANKING	65	30	50	40	70	15	95	60	45	25	35	35	40	55
PROM.	5.0	-1.3	1.3	19.9	31.8	30.9	36.4	5.4	15.4	0.6	26.1	1.55	+0.13	0.12



# SACAPUNTAS



GUAICOS X3447 CHARLY - MANDINGA T/E | CHURCHILL ROCK X VIC K16 X ABOUT TIME

HBA	RP	ADN	NACIÓ	PN	PD	PF	FRAME	ALTURA	CE cm
446606	X3447	-	11/07/22	41	325	-	4.0	125 cm	40.0

CHURCHILL ROCK 646D ET  
 GUAICOS X3063 CHURCHILL ROCK-FEDE  
 GUAICOS X721 T/E  
 GUAICOS X1087 VIC16 STM 512 T  
 GUAICOS X2409 MANDINGA - ABOUT T/E  
 GUAICOS X1114 AT 743 BS 1 GT/E

- Un toro con un Biotipo que pudiese adaptarse a todas las situaciones ambientales. Posee en su pedigree importantes padres de raza, tales como Federal; Vick 16; About Time; Churchill Rock.
- Pigmentado 100%, Deps sobresalientes y bien moderado. Reservado Campeón Ternero Mayor Palermo 2023.

- Propietario: ANTIGUAS ESTANCIAS DON ROBERTO S.A.
- Criador: ANTIGUAS ESTANCIAS DON ROBERTO S.A.



Abuelo Paterno: Churchill Rock 646D ET



Bisabuelo Materno: VIC K16



Sacapuntas en el campo

AHA-25	FPD	FPH	PN	PD	PA	PF	PVA	L	L&C	CE	PC	AOB	GD	GI
DEP	-3.1	-1.6	+2.9	+31.5	+51.8	+70.9	+39.1	+8.6	+24.3	+1.1	+31.8	+2.84	-0.20	-0.02
PREC %	11	9	34	24	21	29	9	15	22	24	3	3	3	3
RANKING	95	55	95	1	1	1	20	5	1	5	5	5	70	95
PROM.	5.0	-1.3	1.3	19.9	31.8	30.9	36.4	5.4	15.4	0.6	26.1	1.55	+0.13	0.12



# TACO

JOTABE X5905 BONDADOSO 5 T/E |



HBA	RP	ADN	NACIÓ	PN	PD	PF	FRAME	ALTURA	CE cm
447797	X5905	-	20/08/2023	35	280	830	3.7	-	42.0

AS FEDERAL HITO 2 X393  
**JOTABE X4969 FEDE 13**  
 JOTABE X2682 BULGARIA 86  
 JOTABE X3329 BALIZA 47 T/E  
**JOTABE X4190 BAILARINA 144 T/E**  
 JOTABE X3154 BULGARA 25

- Gran Campeón Macho Puro de Pedigree 75\* Expo Otoño Hereford Mayo 2025.
- Gran toro hijo de Bondadoso con Batacazo como Abuelo Materno.
- Combinación Genética muy útil y Productiva.
- Combina Excelente color, Pigmentación en ambos ojos, abundantes masas musculares con destacada calidad racial.
- Sus Dep's lo muestran muy balanceado en las características de importancia económica e inconfundible biotipo carnícano.

• Propietario: CALDENES SA  
 • Criador: CALDENES SA



TACO



Bondadoso, padre de Taco.



Taco Campeón Expo Otoño 2025.

AHA-25	FPD	FPH	PN	PD	PA	PF	PVA	L	L&C	CE	PC	AOB	GD	GI
DEP	+8.8	-1.7	+1.1	+16.8	+26.8	+25.0	+23.5	+5.5	+13.9	+0.7	+26.4	+2.06	-0.46	+0.14
PREC %	28	26	47	40	39	29	29	22	26	36	10	10	10	10
RANKING	20	45	35	80	70	80	99	45	65	25	50	30	95	45
PROM.	5.4	-1.9	1.3	19.8	31.7	31.3	36.3	5.6	15.5	0.6	27.0	1.81	0.15	0.12

# BRANGUS NEGRO



**NUEVO**



**4X4**

**COPERO 723 MOCOVÍ | MOCOVÍ X YAS X PATHFINDER**



HBA	RP	ADN	NACIÓ	PN	PD	PF	FRAME	ALTURA	CE cm
145397	723	N0351705:10	29/11/21	32	180	870	5	118 cm	45.0

GALL 76 JULIAN ÑATITO-T/E  
**LOS NONOS 1685 T/E MOCOVÍ**  
 RANCHO 591-T/E  
 CORRALERO 1651 YASTA RELMUN  
**RANCHO 1617-T/E**  
 RANCHO 7820

- Reservado Gran Campeón en la Nacional de Primavera 2024 y Gran Campeón en la Expo Resistencia.
- Es hijo de Mocoví en madre Yas, con un pedigree sumamente interesante y DEPs muy balanceados.
- Combina excelentes masas musculares en un tamaño moderado, destacándose por su facilidad de engorde y buen desplazamiento al andar.

• Propietario: SEMEX ARGENTINA • Criador: MARCA COPA



Padre: Los Nonos 1685 T/E MOCOVÍ



Madre: Rancho 1617 T/E (hija de YAS)



Reservado Gran Campeón Brangus Primavera 2024

ERBra-25	PN	PD	AM	L&C	PF	CE
DEP	-0.21	+7.12	+0.76	+4.32	+17.90	+1.24
PREC %	74	69	46		58	55
RANKING	24	32	93	87	18	11
PROM.	0.09	5.16	3.58	6.09	10.91	0.49

**• BRANGUS**

**INDICE •**



# ARABE



SHAIJ GLADIADOR NB SIDE 550 T/E | GLADIADOR X NEW BRIGHTSIDE X SPARTACUS

HBA	RP	ADN	NACIÓ	PN	PD	PF	FRAME	ALTURA	CE cm
144951	550	-	20/01/20	28	291	980	5.8	134 cm	45

EBANO Y2153 YAMUL ÑATO  
**EBANO 4045 GLADIADOR T/E | GLADIADOR**  
 EBANO Y1778 Y1125  
 BRINKS BRIGHT SIDE 782R24-RT  
**SHAIJ NB SIDE ESPARTA 291 T/E**  
 SHAIJ SPARTACUS- LANIN 163 T/E

- Extraordinario hijo de gladiador sobre la hermana entera de Totoral.
- Perteneciente a la familia de Esparta.
- Fenotipo, clase y carne con DEPs en el top de la raza para destete y final.

- Propietario: SEMEX ARGENTINA
- Criador: Cabaña El Arabe



Arabe en el campo



Arabe en el campo



Arabe en el Campo

ERBr-25	PN	PD	AM	L&C	PF	CE	AOB	GC	GD	%GI
DEP	1.65	+16.56	+3.32	+11.6	+31.01	+0.75	+5.33	+1.19	+0.89	+0.06
PREC %	87	81	59	-	67	67	55	53	53	54
RANKING	97	2	56	2	2	31	6	10	10	79
PROM.	0.16	6.08	3.27	6.31	12.60	0.50	1.58	0.48	0.39	0.17

**NUEVO**



# BALDOMERO



CORRALERO 17649 MUSTANG FRANCHESCO TE I MUSTANG X FRANCESCO X LONQUIMAY

HBA	RP	ADN	NACIÓ	PN	PD	PF	FRAME	ALTURA	CE cm
145286	17649	N0340593	28/01/22	30	290	650	-	131 cm	44.0

BERMEJO 149 MAX GIM T/E  
**CORRALERO 15273 TURBO LUCILA T/E**  
 CORRALERA 9606 CURUPAY BRILL T/E  
 RANCHO 1256 T/E FRANCESCO  
**CORRALERA 13012 FRANCHESCO ELENA T/E**  
 CORRALERA 9654 LONQUIMAY CANDELARIA

- Bi-Gran Campeón (Palermo y Nacional 2024). Hijo de Mustang y Franchesca, nieto de Elena (Gran Campeona de Palermo) y bisnieto de J2 (Gran Campeona Nacional), con más de 5 donantes clave de la historia de Corral de Guardia.
- De gran calidad racial, muy largo, armónico, con excelente volumen y destacada circunferencia escrotal, estamos ante una de las apariciones mas importantes de los últimos años.

- Propietario: BELLAMAR ESTANCIAS S.A. - MIGUEL SELEME - AGROCOMERCIAL VAGNONI - SEMEX ARG.
- Criador: CORRAL DE GUARDIA



Baldomero Gran Campeón Macho 2024



Gran Campeón Macho Palermo 2024



Baldomero vista trasera

ERBrá-25	PN	PD	AM	L&C	PF	CE	AOB	GC	GD	%GI
DEP	0.96	+17.2	+7.93	+16.53	+47.53	+0.99	-0.18	+2.49	+1.4	+0.56
PREC %	75	72	56	-	69	62	66	63	63	56
RANKING	97	2	1	1	1	19	85	1	2	3
PROM.	0.16	6.08	3.27	6.31	12.60	0.50	1.58	0.48	0.39	0.17

• **BRANGUS**

INDICE •



**PADRE DE CAMPEONES**



# BARAQ



SULTANA FRANCESCO 1508 AON | FRANCESCO X AONIKENK X GLADIADOR

HBA	RP	ADN	NACIÓ	PN	PD	PF	FRAME	ALTURA	CE cm
144475	1508	N0299218	02/09/16	30	215	415	6.0	139 cm	45.0

BRINKS BRIGHT SIDE 782R24-RT  
**RANCHO 1256 FRANCESCO**  
 RANCHO 224  
 CORRALERO 4561 LANIN 8018 C  
**SULTANA MAXIMA 911 AONIKENK**  
 MORRIS MAXIMA 235 GLADIADOR

- Un excelente hijo de Francesco con buen acebuzamiento y facilidad de parto.
- Con datos de crecimiento muy destacado en PD y PF.
- Su línea materna, de las más sólidas de La Sultana.

- Propietario: SEMEX ARGENTINA S.A.
- Criador: LA SULTANA



Padre: Rancho 1256 Francesco



Hija en La Sultana



Reservada Gran Campeón - Ternera BARAQ

ERBr-25	PN	PD	AM	L&C	PF	CE	AOB	GC	GD	%GI
DEP	-0.85	+10.18	+3.37	+8.46	+21.66	+0.7	+5.72	+1.27	+1.21	+0.27
PREC %	97	96	78	-	9	94	79	76	75	76
RANKING	5	13	55	14	10	35	5	8	4	23
PROM.	0.16	6.08	3.27	6.31	12.60	0.50	1.58	0.48	0.39	0.17



VIDEO

# BOTIJA



RINCONADA R831 MAYU R54 FRAN-FIV | MAYU X FRANCESCO X AONIKENK

HBA	RP	ADN	NACIÓ	PN	PD	PF	FRAME	ALTURA	CE cm
144916	R831	N0355023	02/09/21	44	286	905	-	135 cm	44.0

CORRALERO 8435 CURUPAY F-10  
**SULTANA LONQUIMAY 882 YAS T/E**  
 MORRIS SOL 227 YAS T/E  
 RANCHO 1256 T/E (FRANCESCO)  
**RINCONADA R54 FRANCESCO 3498 AON T/E**  
 GUASUNCHOS 3498 T/E

- Apuesta a un reproductor que promete mucho.
- Toro muy importante con la mejor genética de las más renombradas cabañas Argentinas.
- Muy expresivo, buen acebuzamiento, largo, correcto prepucio y buena estructura ósea.
- Acompaña a su fenotipo excelentes datos de crecimiento.

- Propietario: CIAVT
- Criador: CABAÑA EL IMPENETRABLE



Padre: Mayú



Abuelo materno: Francesco

ERBr <sub>a</sub> -25	PN	PD	AM	L&C	PF	CE
DEP	+1.92	+22.08	+0.54	+11.58	+41.41	+1.74
PREC %	75	72	59		69	79
RANKING	98	1	94	2	1	3
PROM.	0.16	6.08	3.27	6.31	12.60	0.50



**PADRE DE CAMPEONES**



# BROCHERO



SULTANA FRANCESCO 1192 RELEVANTE | FRANCESCO X RELEVANTE X COMODORO

HBA	RP	ADN	NACIÓ	PN	PD	PF	FRAME	ALTURA	CE cm
143150	1192	N0246868	13/07/15	36	265	1085	-	136 cm	45.0

BRINKS BRIGHT SIDE 782R24-RT  
**RANCHO 1256 FRANCESCO**  
 RANCHO 224  
 LAS LILAS 5909 F-RELMUN 6774  
**MORRIS JACKIE 439 RELEVANTE**  
 POZO 3847 COMODORO

- Fue precio record de la raza y de Palermo 2017.
- Excelente biotipo carnicero, profundo, ancho de lomo y buena musculatura.
- Proviene de familias destacadas tanto por parte del padre como de la madre.
- Toro moderado, muy buena CE y voluminosa musculatura.

- Propietario: CIAVT
- Criador: LA SULTANA



Brochero en Palermo



Hermana entera en La Sultana



Padre: Rancho 1256 Francesco

ERBr-25	PN	PD	AM	L&C	PF	CE	AOB	GC	GD	%GI	RFI
DEP	+0.43	+10.38	+8.26	+13.45	+26.60	+1.4	+7.58	+2.55	+1.45	-0.01	-0.05
PREC %	97	96	78		89	91	78	75	74	76	55
RANKING	72	12	1	1	4	7	1	1	2	88	26
PROM.	0.16	6.08	3.27	6.31	12.60	0.50	1.58	0.48	0.39	0.17	0.000



# CUERVO



RINCONADA R487 MAYU 584 TURBO T/E | MAYU X TURBO X CURANDERO

HBA	RP	ADN	NACIÓ	PN	PD	PF	FRAME	ALTURA	CE cm
144917	R487	S3333:11	23/07/20	39	233	920	-	133 cm	45.0

CORRALERO 8435 CURUPAY F-10  
**SULTANA LONQUIMAY 882 YAS T/E**  
 MORRIS SOL 227 YAS T/E  
 BERMEJO 149 MAX GIM T/E  
**ITIN BRG 584 TURBO 3365 CURANDERO**  
 REAL LAJITAS 3365 CURANDERO T/E

- Extraordinaria combinación de Pedigree: MAYÚ por una hija de TURBO.
- CUERVO combina Estructura, Calidad Racial y gran Crecimiento.
- Sus valores de Dep's lo demuestran: Leche & Crecimiento en el 10 %.
- Su alto Peso al Destete lo posiciona en el 3% del Ranking y su Peso Final lo ubica en el 1% Superior de la Raza.

- Propietario: EL IMPENETRABLE
- Criador: EL IMPENETRABLE



Cuervo en la Nacional Brangus 2022



Madre : Itin 584 Turbo 3365 Curandero TE



Hemana de Cuervo

ERBra-25	PN	PD	AM	L&C	PF	CE
DEP	+1.18	+9.78	+4.40	+9.30	+40.44	+1.31
PREC %	85	83	64		71	80
RANKING	93	15	19	8	1	9
PROM.	0.16	6.08	3.27	6.31	12.60	0.50



PADRE DE CAMPEONES



© Daniel Sempé



VIDEO

# DONATTO



LOS NONOS 2087 LONQUIMAY SPARTACUS T/E | LONQUIMAY X SPARTACUS X NEW BRIGHTSIDE

HBA	RP	ADN	NACIÓ	PN	PD	PF	FRAME	ALTURA	CE cm
144846	2087	N294446	17/12/17	32	430	900	5.0	137 cm	45.0

RANCHO BRG 144 CURANDERO  
**CORRALERO 8435 CURUPAY BRILLANTE**  
 CORRALERA F-10 BRILLANTE  
 ANAMELIA B091 GLADIADOR SUNDANCE  
**RANCHO 1928 SPARTACUS**  
 RANCHO 1248 T/E

- Cabeza de remate y precio máximo Brangus del 2021 de Las Dos A.
- Correcto, muy ancho y funcional.
- Aporta bajo peso al nacer con gran desarrollo posterior y mucha consistencia en sus crías.

- Propietario: AGROCOMERCIAL VAGNONI, PABLO BUDACI, FRANCO PETROSELLI, JUAN CARLOS ZAGO
- Criador: CABAÑA LAS DOS A



Donatto



Padre: Lonquimay



Hija de Donatto

ERBrá-25	PN	PD	AM	L&C	PF	CE	AOB	GC	GD	%GI
DEP	+0.35	+12.28	+3.17	+9.31	+27.92	+0.31	+5.25	+1.65	+0.99	+0.07
PREC %	98	96	65	-	9	93	59	57	56	58
RANKING	67	7	59	8	3	65	6	4	8	77
PROM.	0.16	6.08	3.27	6.31	12.60	0.50	1.58	0.48	0.39	0.17



# EL DIBU



CHOL OVI L85 FRANCESCO | FRANCESCO X ÑATITO X NEW BRIGHTSIDE

HBA	RP	ADN	NACIÓ	PN	PD	PF	FRAME	ALTURA	CE cm
145065	L85	S8793:36	25/09/20	38	-	890	-	128 cm	43.0

BRINKS BRIGHT SIDE 782R24-RT  
**RANCHO 1256 T/E**  
 RANCHO 224 T/E  
 EBANO 5303 ÑATITO  
**RANCHO 2243 T/E**  
 RANCHO 1263 T/E

- Excelente calidad racial y muy correcto en todas sus líneas.
- En el top 6% para peso al destete y 2% para peso final.
- Pedigree muy consistente combinando a Francesco sobre una madre ñatito.

- Propietario: CAB. LA MOROCHA
- Criador: CAB. LA MOROCHA



Padre: Francesco



Abuelo materno Ebano 5303 Ñatito



Abuela: Rancho 224

ERBra-25	PN	PD	AM	L&C	PF	CE
DEP	+0.11	+12.82	+3.63	+10.04	+30.25	+0.94
PREC %	70	68	63	64	65	65
RANKING	51	6	49	5	2	21
PROM.	0.16	6.08	3.27	6.31	12.60	0.50

**NUEVO**



# EMILIANO PRIMERO

LOS NONOS 6649 GITANO RELEVANTE T/E



HBA	RP	ADN	NACIÓ	PN	PD	PF	FRAME	ALTURA	CE cm
145532	6649	S0029101:11	06/12/2022	44	-	1020	-	-	46.0

- CORRALERO 14399 ALL BLACK K752
- LOS NONOS 2867 LAMBARE LONQUIMAY
- BERMEJO 2068 CLASSIC LONQUIMAY
- LAS LILAS 5909-F RELMUN 6774-B
- MORRIS JACKIE 429 RELEVANTE T/E
- POZO 3847 COMODORO

- Propietario: CABAÑA LAS DOS A
- Criador: CABAÑA LAS DOS A



Padre: GITANO



Abuelo Paterno: LAMBARE



Abuelo Materno: RELEVANTE

ERBra-25	PN	PD	AM	L&C	PF	CE
DEP	+2.10	+14.82	+2.44	+9.85	+31.34	+1.13
PREC %	74	70	51		58	62
RANKING	99	3	73	6	2	14
PROM.	0.16	6.08	3.27	6.31	12.60	0.50

• BRANGUS

INDICE •

**NUEVO**



# EPAQ

LAS LILAS 9311V SOY TOBA I



AAB	RP	ADN	NACIÓ	PN	PD	PF	FRAME	ALTURA	CE cm
1270795	9311V	-	21/09/21	33	166	722	4.5	-	43.0

- LAS LILAS 4305-J SOY MEJOR RELMUN
  - LAS LILAS 5329-O SOY UNICO NAPOSTA
  - LAS LILAS 3380-F NAPOSTA CHEPE G7
  - LAS LILAS 5353-O SOBERANO MONTE
  - LAS LILAS 4522-R BARACK PATRIOTA
  - LAS LILAS 7038-H YASIPORA 2580
- Epaq es un toro 5/8, acebuzado, de pelo liso ideal para volver a las fuentes de la raza en lugares donde la rusticidad no debe perderse.
  - De muy buena CE, dep negativo al nacimiento y un fenotipo muy destacado para la variedad.

• Propietario: ESTANCIAS PILAR SA  
 • Criador: LA LEONOR - ESTANCIAS Y CABAÑAS LAS LILAS SA



Padre: Las Lilas 5329-O Soy Unico Naposta

ERBrá-25	PN	PD	AM	L&C	PF	CE
DEP	+0.43	+6.27	+4.52	+7.66	+23.23	+0.31
PREC %	70	62	50		54	53
RANKING	72	40	17	22	7	65
PROM.	0.16	6.08	3.27	6.31	12.60	0.50

• BRANGUS

INDICE •



# ESPARTANO



RANCHO 1924 SPARTACUS | SPARTACUS X NEW BRIGHTSIDE X SUNDANCE

HBA	RP	ADN	NACIÓ	PN	PD	PF	FRAME	ALTURA	CE cm
136814	1924	N021891	09/10/13	41	260	910	-	132 cm	50.0

EBANO 4045 GLADIADOR T/E  
**ANAMELIA T/E B059 MAXIMUS**  
 ANAMELIAK 522-K522-38A  
 BRINKS BRIGHT SIDE 782R24-RT  
**RANCHO 1248 T/E**  
 RANCHO 224 T/E

- Gran Campeón Brangus Palermo 2016.
- Excelente fenotipo, fuertes masas musculares y correcto prepucio.
- Cuartos muy anchos y prominentes, de pelo corto y fino.
- Sus DEPs son extraordinarios para crecimiento, habilidad materna y AOB.
- AOB: 102 cm2 - GD 8.3 mm

- Propietario: LABRANZA S.A.
- Criador: CABAÑA RANCHO GRANDE DE PEYRANO



Padre: Anamelia B059 Maximus



Madre: Rancho 1248



Abuelo paterno: Ebano 4045 Gladiador

ERBr-25	PN	PD	AM	L&C	PF	CE	AOB	GC	GD	%GI	PAV	RFI
DEP	+0.56	+9.66	+5.43	+10.26	+22.05	+1.57	+1.58	+0.30	+0.48	-0.10	+9.1	+0.212
PREC %	99	99	92		98	99	9	88	88	89	54	26
RANKING	78	16	8	5	9	5	42	51	39	94	9	94
PROM.	0.16	6.08	3.27	6.31	12.60	0.50	1.58	0.48	0.39	0.17	0.00	0.000



# FRANCESCO



RANCHO 1256 | NEW BRIGHTSIDE X SUNDANCE X MR CLASSIC

HBA	RP	ADN	NACIÓ	PN	PD	PF	FRAME	ALTURA	CE cm
133187	1256	N0299218	18/06/11	37	310	650	5.7	131 cm	44.0

BRINKS BRIGHT SIDE 607L11  
**BRINKS BRIGHT SIDE 782R24**  
 MS BRINKS BEST BET 782M9  
 SUNDANCE OF BRINKS 392G9  
**RANCHO 224 SUNDANCE**  
 RANCHO 3064

- Gran Campeón Macho Brangus y Campeón del mundo 2014.
- Más de 100.000 dosis vendidas con producción destacada en Argentina, Brasil, Paraguay, Colombia, Uruguay, Bolivia y Costa Rica.

- Propietario: SEMEX ARGENTINA S.A.
- Criador: CABAÑA RANCHO GRANDE



Hija: Gran Campeón Hembra Nacional 2019



Hija: Gran Campeón Ternera Nacional 2019



Hijo: G. C. Palermo y Campeón Mundial 2018

ERBr-25	PN	PD	AM	L&C	PF	CE	AOB	GC	GD	%GI
DEP	+0.12	+12	+3.06	+9.06	+25.8	+0.88	+6.01	+1.17	+0.43	+0.09
PREC %	99	99	99	-	99	99	98	97	97	97
RANKING	52	8	61	10	5	24	4	10	33	73
PROM.	0.16	6.08	3.27	6.31	12.60	0.50	1.58	0.48	0.39	0.17



# GAUCHAZO

ORATORIO 4221 MALA JUNTA | MALAJUNTA X GLADIADOR



HBA	RP	ADN	NACIÓ	PN	PD	PF	FRAME	ALTURA	CE cm
144554	4221	N0297762	08/01/14	33	205	950	-	132 cm	44.0

RANCHO 2922 CURANDERO  
**ALEGRIA 1299 V CURANDERO MALA JUNTA**  
 EBANO 4410 ÑATITO  
 EBANO 4045 ÑATO EXCEL  
**ORATORIO 1116 GLADIADOR**  
 ORATORIO P558

- Posee una excelente cabeza, muy masculina y un muy buen tren anterior.
- Muy profundo, largo y muy ancho de lomo y cuartos traseros.
- En su línea inferior encontramos un correcto prepucio y una CE de 43 cm.
- Excelente opción para rodeos comerciales.

- Propietario: CIAVT
- Criador: RINCÓN DEL ORATORIO



Padre: Alegria 1299 V Curandero Mala Junta



Abuela paterna: Ebano 4410 Ñatito



Abuelo materno: Ebano 4045 Gladiador

ERBra-25	PN	PD	AM	L&C	PF	CE
DEP	+0.33	+13.22	-1.4	+5.21	+16.01	+0.34
PREC %	86	81	51		64	65
RANKING	66	5	99	74	25	62
PROM.	0.16	6.08	3.27	6.31	12.60	0.50

**NUEVO**



**GIO**



**CORRALERO 17225 CERRO NEGRO TABASCO | CERRO NEGRO X TABASCO**

HBA	RP	ADN	NACIÓ	PN	PD	PF	FRAME	ALTURA	CE cm
145415	17225	N0351770	06/08/21	28	-	830	-	117 cm	43.0

RANCHO 1790 CLASSIUS CLAY  
**CORRALERO 14633 MAYWEATHER MAXIMO**  
 CORRALERA 9200 MAXIMO I-750 C  
 LOS NONOS 89 TABASCO  
**CORRALERA R1084 TABASCO N2006**  
 CORRALERA N2006

- Es hijo del consagrado Cerro Negro en una madre Tabasco.
- De pelo corto, tamaño bien moderado, prepucio muy correcto, un balance corporal muy bueno y una excelente proporción músculo-Hueso.
- Integrante del trío Reservado Gran Campeón Conjunto Nacional 2024.
- Dep's indican bajo peso al nacer con un gran desarrollo en su peso destete y peso final.

• Propietario: CABAÑA LAS DOS A - DIEGO ZAGO  
 • Criador: CORRAL DE GUARDIA



Abuelo Paterno: Rancho 1790 Classius Clay



Padre: Corralero 14633 CERRO NEGRO



Abuelo Materno: Los Nonos 89 TABASCO

ERBra-25	PN	PD	AM	L&C	PF	CE
DEP	-0.69	+12.73	-1.35	+5.01	+18.53	+0.99
PREC %	75	68	55		66	77
RANKING	7	6	99	78	16	19
PROM.	0.16	6.08	3.27	6.31	12.60	0.50

• **BRANGUS**

INDICE •



# GRIEGO



RANCHO 3021 ESPARTANO T/E I ESPARTANO X YAS X MR CLASSIC

HBA	RP	ADN	NACIÓ	PN	PD	PF	FRAME	ALTURA	CE cm
144865	3021	N330800	06/07/18	32	246	525	-	134 cm	48.0

ANAMELIA B059 MAXIMUS  
**RANCHO 1924 SPARTACUS**  
 RANCHO 1248 NEW BRIGHT SIDE  
 YAS CORRALERO 1651 YASTA RELMUN  
**RANCHO 1514 YAS**  
 RANCHO 590 MR CLASSIC

- En su pedigree contiene a Espartano por una hija de Yas.
- Destacada circunferencia escrotal.
- Posee gran masa muscular, buen hueso y profundidad.
- Sus DEPs nos muestran bajo PN, un extraordinario desarrollo y PF.

- Propietario: GRUPO PEYRANO FIDUCIARIA SRL - CABAÑA RANCHO GRANDE
- Criador: GRUPO PEYRANO FIDUCIARIA SRL - CABAÑA RANCHO GRANDE



Padre: Rancho 1924 Spartacus



Madre: Rancho 1514 Yas



Abuelo materno: Corralero 1651 Yasta Relmun

ERBrá-25	PN	PD	AM	L&C	PF	CE	AOB	GC	GD	%GI
DEP	+0.35	+12.74	+2.65	+9.02	+27.09	+0.90	+2.82	+1.15	+0.68	-0.098
PREC %	97	96	64		9	94	61	59	58	6
RANKING	67	6	69	10	4	23	24	11	18	94
PROM.	0.16	6.08	3.27	6.31	12.60	0.50	1.58	0.48	0.39	0.17

**NUEVO**



# GUMER



**CORRALERO 18855 CERRO NEGRO Q676** | EL ABRA JEWLIAN BOND C502 X EL ABRA BOY A345

HBA	RP	ADN	NACIÓ	PN	PD	PF	FRAME	ALTURA	CE cm
-	18855	-	29/08/2023	38	-	718	-	-	43.0

RANCHO 1790 CASSIUS CLAY

**CORRALERO 14633 MAYWEATHER MAXIMO**

CORRALERA 9200 MAXIMO I-750

BG 3/8

**CORRALERA Q676**

BG 3/8

• Propietario: CABAÑA LAS DOS A - DIEGO ZAGO

• Criador:



Padre: Cerro Negro.



Gumer.



Gumer.

ERBr-25	PN	PD	AM	L&C	PF	CE
DEP	+0.56	+9.09	-1.12	+3.42	+22.79	+2.06
PREC %	71	51	52		63	77
RANKING	78	18	99	94	8	2
PROM.	0.16	6.08	3.27	6.31	12.60	0.50



# GURKA

CORRALERO 17007 CARANDA LANIN | CARANDA X LANIN



AAB	RP	ADN	NACIÓ	PN	PD	PF	FRAME	ALTURA	CE cm
1797578	17007	N 0349004 :11	11/02/21	34	-	870	-	132 cm	41.0

- CORRALERO 9791 MÁXIMO I-816
  - CORRALERO 11602 ETIQ. NEGRA AONIKENK
  - CORRALERA 9196 AONIKENK 6522
  - CORRALERO 2307 CHALTEN R E LEE
  - CORRALERA 14138 LANIN BG 3/8 A
- Toro con Alto grado de acebuzamiento.
  - Excelente prepucio y muy buena Circunferencia Escrotal.
  - Bajo Peso al Nacer con buen engrasamiento.
  - Gurka se debería utilizar en todo tipo de rodeos para masificar biotipo.

- Propietario: EL CANDIL - JUAN CRUZ KESS
- Criador: CORRAL DE GUARDIA - BELLAMAR ESTANCIAS SA



Padre: Corralero 11602 Caranda



Abuelo Paterno: Etiqueta Negra



Abuelo Materno: Corralero 2307 Chalten

ERBra-25	PN	PD	AM	L&C	PF	CE
DEP	-0.82	+8.99	+1.04	+5.53	+15.37	+0.33
PREC %	72	66	54		55	55
RANKING	5	19	90	68	27	63
PROM.	0.16	6.08	3.27	6.31	12.60	0.50

PADRE DE CAMPEONES



# KING GEORGE



FIV PUKAVY KING GEORGE 866 | BLUE LABEL X MR BRANGUS

HBA	RP	ADN	NACIÓ	PN	PD	PF	FRAME	ALTURA	CE cm
-	886	19479 : 10	14/09/19	39	265	585	-	127 cm	47.0

LAS LILAS 5909 F. RELMUN  
**FIV PUKAVY BLUE LABEL 417**  
 TE PUKAVY BEYONCE 177  
 MR BRANGUS  
**PUKAVY 675 GIGI HADID T/E**  
 FIV PUKAVY 315

- Un toro moderado, pero pesado. Lleva su peso con mucha solvencia.
- Muy bien distribuido en su largo lomo y tren posterior.
- Su fenotipo y envidiable pedigree lo hacen muy recomendable.
- Para uniformar rodeos o para producir reproductores con clase y estructura.
- Campeón en la Expo Mariano Roque en Paraguay y Gran Campeón del Mundo.

• Propietario: GECAL SA – AGROGANADERA LA HUELLA SA.  
 • Criador: AGROGANADERA PUKAVY SA



King George



Padre: Blue Label



Abuelo materno: Mr. Brangus

ERBr <sub>a</sub> -25	PN	PD	AM	L&C	PF	CE	AOB	GC	GD	%GI
DEP	+1.14	+10.09	+4.1	+9.15	+24.17	+0.63	+5.2	-0.01	-0.04	+0.2
PREC %	95	9	45		59	44	7	66	66	68
RANKING	93	14	26	9	6	39	7	90	94	38
PROM.	0.16	6.08	3.27	6.31	12.60	0.50	1.58	0.48	0.39	0.17

• BRANGUS

INDICE •

**NUEVO**



# KUNAL

LOS NONOS 6225 MOCOVI MAXIMO T/E |



HBA	RP	ADN	NACIÓ	PN	PD	PF	FRAME	ALTURA	CE cm
145497	6225	S0029088:10	20/09/2022	33	-	980	-	130 cm	42.0

GALL 76 JULIAN ÑATITO T/E  
**LOS NONOS 1685 T/E**  
 RANCHO 591 T/E  
 MORRIS MAXIMO 116 T/E  
**LOS NONOS 1702 MAXIMO LANIN**  
 CORRALERA L54 LANIN CUYUM

- KUNAL se destaca por su Línea Inferior la cual nos ofrece obtener en sus crías un Prepucio de excelencia.
- Datos de su Ecografía de AOB : 106.6 cm<sup>2</sup> Grasa Dorsal : 10.6 mm.
- En sus Dep's nos ofrece Bajo Peso al Nacer con Gran Desarrollo Posterior.
- De pelo corto, gran masa muscular y de excelente fenotipo.
- En su Pedigree nos encontramos con MOCOVI, ARANDU, MAXIMO y LANIN.

• Propietario: GECAL - CIAVT  
 • Criador: CABAÑA LAS DOS A



Padre: Mocovi



ARANDU, abuelo paterno de KUNAL

ERBra-25	PN	PD	AM	L&C	PF	CE
DEP	+0.06	+11.03	+3.29	+8.80	+31.90	+1.15
PREC %	75	71	46		68	78
RANKING	47	10	56	11	2	13
PROM.	0.16	6.08	3.27	6.31	12.60	0.50

• **BRANGUS**

INDICE •



# MACALLAN

RANCHO 3203 | MAYU X FRANCESCO X MR CLASSIC



HBA	RP	ADN	NACIÓ	PN	PD	PF	FRAME	ALTURA	CE cm
144943	3203	N328950:10	06/06/20	32	290	945	-	134 cm	48.0

CORRALERO 8435 CURUPAY F-10 (LONQUIMAY)  
**SULTANA LONQUIMAY 882 YAS T/E**  
 MORRIS SOL 227 YAS T/E  
 RANCHO 1256 T/E (FRANCESCO)  
**RANCHO 2243 T/E**  
 RANCHO 588 T/E

- Reservado Gran Campeon Palermo 2022.
- Combina a Mayu con Francesco dos de los padres mas consagrados de la raza en los ultimos años.
- Top en PD, L&C, PF y CE.

- Propietario: RANCHO GRANDE
- Criador: RANCHO GRANDE



Padre: Mayú



Abuelo materno: Francesco



Abuelo paterno: Lonquimay

ERBrá-25	PN	PD	AM	L&C	PF	CE
DEP	+0.79	+14.55	+4.24	+11.51	+37.73	+1.92
PREC %	82	77	64		70	80
RANKING	86	3	22	2	1	2
PROM.	0.16	6.08	3.27	6.31	12.60	0.50



# MILEI



LOS NONOS 4013 T/E I MAHUIDA X AONIKENK X MR CLASSIC

HBA	RP	ADN	NACIÓ	PN	PD	PF	FRAME	ALTURA	CE cm
145190	4013	S10227 : 36	01/09/20	39	222	520	-	137 cm	46.0

- JC MR CLASSIC 314H Mr CLASSIC
- CORRALERO NI CLASSIC TSUNAMI T/E**
  - Su padre Mahuida, es hijo de MR Classic, reservado Gran Campeón Palermo 2016.
  - Su madre es hija de Corralero 4561 Aonikenk.
- CORRALERA 6406 TSUNAMI MAITEN
- CORRALERO 4561 LANIN 8018
- LOS NONOS 112**
- RANCHO 591 T/E

- Propietario: Cabaña LA FAMILIA SRL - CIAVT
- Criador: Cabaña LAS DOS A



Padre: Corralero NI Classic Tsunami T/E



Abuelo Materno: Corralero 4561 Lanin 8018



Milei

ERBr-25	PN	PD	AM	L&C	PF	CE
DEP	+0.53	+13.71	+2.31	+9.17	+26.63	+1.15
PREC %	75	70	59		6	78
RANKING	76	4	75	9	4	13
PROM.	0.16	6.08	3.27	6.31	12.60	0.50

**PADRE DE CAMPEONES**



# MOCОВI



LOS NONOS 1685 ARANDÚ | ARANDU X MR CLASSIC X SUNDANCE

HBA	RP	ADN	NACIÓ	PN	PD	PF	FRAME	ALTURA	CE cm
144580	1685	N0294438	22/09/17	30	275	950	5.0	132 cm	40.0

EBANO 2867 ÑATITO  
**GALL JULIAN ÑATITO**  
 RANCHO 159 SUNDANCE  
 JC MR CLASSIC 314H  
**RANCHO 591 CLASSIC**  
 RANCHO 27

- Pelo corto, acebuzado y muy correcto.
- Gran calidad racial acompañado de importante masa muscular, en un tamaño ideal.
- El toro fenotípicamente más atractivo nacido en "Las Dos A" hasta la actualidad.

• Propietario: AGROCOMERCIAL VAGNONI S.R.L., DIEPPE S.A., SEMEX ARGENTINA S.A.  
 • Criador: LAS DOS A



Hijo de MOCОВI



Hija: Precio Máximo Remate 2024.



Hija: 4x4

ERBrá-25	PN	PD	AM	L&C	PF	CE	AOB	GC	GD	%GI
DEP	+0.12	+12.09	+2.08	+8.13	+24.3	+1.11	+8.53	+1.19	+0.24	+0.18
PREC %	99	98	67		94	94	75	72	71	69
RANKING	52	7	79	17	6	14	1	16	66	44
PROM.	0.16	6.08	3.27	6.31	12.60	0.50	1.58	0.48	0.39	0.17

**NUEVO**



# PANTHEON



ANAMELIA FIV Q221 | HOLLYWOOD X CURUPAY X SUNDANCE

AAB	RP	ADN	NACIÓ	PN	PD	P18M	FRAME	ALTURA	CE cm
2041736	Q221	-	06/10/22	30	250	488	5.5	-	42.0

NEW VISION OF SALACOA  
**HOLLYWOOD OF SALACOA**  
 MS SVF PATTON  
 RANCHO 144 CURANDERO T/E  
**ANAMELIA FIV Q2H**  
 ANAMELIA TE K522

- PANTHEON es el líder en calidad de carcasa de la generación 2022. Se destaca por su clase racial, muy buenos aplomos y un prepucio bien corregido. Es hijo de Hollywood y de una de las principales donantes de la cabaña Anamelía.
- Es un toro de bajo peso al nacer, apto para cualquier sistema de producción, pensado para dejar huella en las próximas generaciones de cabañas productoras de genética.

• Propietario: FAZENDA ANAMELIA • Criador: FAZENDA ANAMELIA



Padre de Pantheon



Abuela materna: Anamelía K522



Madre de Pantheon

ERBrá-25	PN	PD	AM	L&C	PF	CE	AOB	GC	GD	%GI
DEP	-0.84	+13.59	-0.85	+5.94	+23.98	+0.89	+6.85	+0.90	+0.35	+0.40
PREC %	73	68	49		64	76	61	56	52	59
RANKING	5	5	99	57	7	24	2	18	42	9
PROM.	0.16	6.08	3.27	6.31	12.60	0.50	1.58	0.48	0.39	0.17

• BRANGUS

INDICE •



# PETROLEO

SAN ALEJO 666 FRANCESCO CEIBO | FRANCESCO X CEIBO X CORDOBES



HBA	RP	ADN	NACIÓ	PN	PD	PF	FRAME	ALTURA	CE cm
144866	666	116751	30/11/17	36	290	865	5.5	132 cm	42.0

BRINKS BRIGHT SIDE 782R24-RT  
**RANCHO 1256**  
 RANCHO 224  
 EL CARMEN 1117 CEIBO  
**CURA MALAL 203 CEIBO CORDOBES**  
 SAN ALEJO 3383 CORDOBES AGUAPEY

- Destacado hijo de Francesco de frame moderado y excelente estructura.
- Posee gen colorado por parte materna, la "San Alejo 203 Ceibo" consistente donante de la Cabaña.

- Propietario: CURAMALAL S.A.
- Criador: CABAÑA SAN ALEJO



Petroleo en el campo



Petroleo en el campo



Petroleo en el campo

ERBrá-25	PN	PD	AM	L&C	PF	CE	AOB	GC	GD	%GI
DEP	+0.81	+10.98	+2.07	+7.56	+22.62	+0.55	+3.3	+0.58	+0.19	-0.09
PREC %	92	9	58		6	61	57	56	55	56
RANKING	86	10	79	23	8	45	19	32	75	94
PROM.	0.16	6.08	3.27	6.31	12.60	0.50	1.58	0.48	0.39	0.17

**PADRE DE CAMPEONES**



# PICHÓN



LOS NONOS 2903 AONIKENK SPARTACUS T/E | AONIKENK X SPARTACUS X NEW BRIGHTSIDE

HBA	RP	ADN	NACIÓ	PN	PD	PF	FRAME	ALTURA	CE cm
144897	2903	N323850	13/09/19	34	283	854	-	131 cm	41.0

CORRALERO 2307 CHALTEN R.E. LEE  
**CORRALERO 4561 LANIN 8018**  
 CORRALERA 8018  
 ANAMELIA B059 MAXIMUS T/E  
**RANCHO 1928 T/E**  
 RANCHO 1248 T/E

- Gran Campeón Nacional Brangus 2021.
- Muy buena conformación carnícera, correctos aplomos y calidad racial.
- En sus dep's nos muestra tener bajo peso al nacer con un gran desarrollo en peso destete y peso final.
- AOB: 116.4 cm2
- GD 11.6 mm

• Propietario: GECAL S.A. - CIAVT  
 • Criador: CABAÑA LAS DOS A - ZAGO, ALDO CELESTINO



3er. Mejor Macho Nacional 2025



Gran Campeón Hembra Nacional 2025

ERBrá-25	PN	PD	AM	L&C	PF	CE	AOB	GC	GD	%GI
DEP	-0.86	+10.02	+2.18	+7.19	+19.11	+0.80	+5.64	+1.15	+0.88	+0.06
PREC %	99	99	63		97	98	7	67	67	69
RANKING	5	14	77	28	15	28	5	11	10	79
PROM.	0.16	6.08	3.27	6.31	12.60	0.50	1.58	0.48	0.39	0.17

• **BRANGUS**

INDICE •



# PIRAPÓ

FGH HERRERA 175 FIV | BLUE LABEL X TURBO X LONQUIMAY



HBA	RP	ADN	NACIÓ	PN	PD	PF	FRAME	ALTURA	CE cm
-	175	N0349003:14	13/8/21	44	197	800	-	126 cm	44.0

- LAS LILAS 5909 F. RELMUN 6774-B-G64
- **PUK PUKAVY FIV 417 (BLUE LABEL)**
- PUK PUKAVY BEYONCE 177
- BERMEJO 149 MAX (TURBO)
- **GAR FIV 314**
- GAR TE 20
- Gran Campeón Macho Nacional BRANGUS 2023 en Paraguay.
- Gran Campeón Macho BRANGUS EXPO INTERNACIONAL 2023 de Mariano Roque Alonso.
- Excelente balance corporal. Moderado biotipo.
- Tremenda masa muscular. Muy buenos aplomos.
- Ideal para uso masivo en rodeos comerciales.

• Propietario: HERRERA AGROCOMERCIAL S.A de Rodrigo Herrera.  
 • Criador: HERRERA AGROCOMERCIAL SA



Padre: Puk Pukavy Fiv 417 - BLUE LABEL



Madre de Pirapó



Gran Campeón hijo de Pirapó

ERBra-25	PN	PD	AM	L&C	PF	CE
DEP	+1.61	+17.57	+0.98	+9.76	+38.90	+1.45
PREC %	77	72	47		58	68
RANKING	97	2	91	6	1	7
PROM.	0.16	6.08	3.27	6.31	12.60	0.50



# RESERVADO



CORRALERO 17015 CARANDÁ CARUPAY | CARANDA X CURUPAY X MACIZO

HBA	RP	ADN	NACIÓ	PN	PD	PF	FRAME	ALTURA	CE cm
144954	17015	N24711:14	15/02/21	30	270	830	4.5	127 cm	40.0

CORRALERO 9791 MÁXIMO I-816  
**CORRALERO 11602 ETIQ. NEGRA AONIKENK**  
 CORRALERA 9196 AONIKENK 6522  
 RANCHO 144 CURANDERO T/E  
**CORRALERA 14096 CURUPAY**  
 CORRALERA 13485

- Toro bien moderado, con destacada estructura ósea y muy buena masa muscular, correcto tanto en su línea inferior como superior.
- Hijo de Carandá por Curupay, quien fuese Campeón de Palermo 2007.
- Dep's balanceados estando en el 2% para bajo peso al nacer.

- Propietario: SEMEX ARGENTINA - PABLO BUDACI
- Criador: CORRAL DE LA GUARDIA



Padre: Carandá



Hermanas



Hermano

ERBrá-25	PN	PD	AM	L&C	PF	CE	AOB	GC	GD	%GI
DEP	-1.04	+7.76	+0.59	+4.47	+22.89	+0.57	+1.67	+1.32	+0.78	+0.29
PREC %	74	69	58		68	77	65	62	61	64
RANKING	3	27	94	85	8	44	40	7	14	20
PROM.	0.16	6.08	3.27	6.31	12.60	0.50	1.58	0.48	0.39	0.17



VIDEO

# RESTAURADOR

LA JUANITA 33 RESTAURADOR T/E



HBA	RP	ADN	NACIÓ	PN	PD	PF	FRAME	ALTURA	CE cm
144964	33	S0006583	15/01/19	38	303	900	5.5	135 cm	43.0

LA JUANITA

RANCHO 1256 FRANCESCO

RANCHO 224-T/E

RANCHO 8438 VAGON

RANCHO 2347 VAGON T/E

RANCHO RRG 1278 T/E

- Tremendo hijo de Francesco x una donante hija de Vagon.
- Clase, corrección, profundidad y mucha carne Argentina.
- Un toro super completo, consistente para usar masivamente.

• Propietario: LA JUANITA

• Criador: LA JUANITA



Abuelo materno: Rancho 8438 Vagon



Madre: Rancho 2347 Vagon TE



Restaurador en el campo

ERBr-25	PN	PD	AM	L&C	PF	CE	AOB	GD	GC	%GI
DEP	+0.77	+15.70	+3.07	+10.92	+35.22	+0.45	+7.14	-0.20	+0.50	+0.05
PREC %	78	70	66		65	62	66	63	62	63
RANKING	85	3	60	3	1	53	2	98	37	80
PROM.	0.16	6.08	3.27	6.31	12.60	0.50	1.58	0.48	0.39	0.17

• BRANGUS

INDICE •



# SAN ROQUE



ORATORIO 8977 LAMBARE 5072 TURBO FIV I LAMBARE X TURBO X MALAJUNTA

HBA	RP	ADN	NACIÓ	PN	PD	PF	FRAME	ALTURA	CE cm
144911	8977	N0329693 R 10	02/01/20	33	312	915	-	127 cm	47.0

CORRALERO 12017 CLASSIUS CLAY B2C  
**CORRALERO 14399 ALL BLACK K 752**  
 CORRALERA K752  
 BERMEJO 149 MAX GIM T/E  
**ORATORIO A5072 TURBO T/E**  
 ALEGRIA 186-A MALA JUNTA

- Un animal largo con alto grado de acebuzamiento.
- Muy correcta línea inferior con gran circunferencia escrotal.
- Facilidad de partos comprobada en sus crías ya nacidas de gran precocidad de engorde.
- Muy buenos y fuertes aplomos.

• Propietario: CIAVT • Criador: RINCÓN DEL ORATORIO



Padre: Corralero 14399 All Black LAMBARE



Abuelo Materno: Bermejo 149 Max Gim T/E



San Roque Tercer Mejor Macho

ERBra-25	PN	PD	AM	L&C	PF	CE
DEP	+0.52	+5.53	+3.63	+6.39	+26.86	+1.17
PREC %	9	87	65		7	79
RANKING	76	48	49	43	4	13
PROM.	0.16	6.08	3.27	6.31	12.60	0.50



# SLUGGER



MR. 101 LTD SLUGGER 915Z11 | LTD X LUCKY X NEWSMAKER

HBA	RP	ADN	NACIÓ	PN	PD	PF	FRAME	ALTURA	CE cm
144702	915Z11	10012170	12/02/12	34	295	870	-	-	42.0

CSONKA OF BRINKS 30R4  
**LTD OF BRINKS 415T28**  
 MS BRINKS BRIGHT SIDE 415P5  
 MR. TOWNSEND-LUCKY-13/7  
**MISS JLS TIFFY 915R23**  
 MISS JLS TALLY 915M

- Brinda fortaleza, hueso y extensión de cuerpo.
- De bajo peso al nacer.
- Sus crías han obtenido numerosos premios en Estados Unidos.

- Propietario: CIAVT
- Criador: 101 RANCH



Abuelo paterno: Csonka of Brinks 30R4



Abuelo materno: Mr. Townsend Lucky 13/7



Padre: LTD of Brinks 415T28

ERBrá-25	PN	PD	AM	L&C	PF	CE	AOB	GC	GD	%GI
DEP	+0.47	+14.84	+3.80	+11.22	+38.97	+1.77	+6.24	+0.53	+0.13	+0.02
PREC %	94	92	64		81	87	59	54	49	54
RANKING	74	3	45	3	1	3	4	35	83	85
PROM.	0.16	6.08	3.27	6.31	12.60	0.50	1.58	0.48	0.39	0.17



# TERCO



ORIGENES ELEGIDO L3943 | ELEGIDO X GLADIADOR

HBA	RP	ADN	NACIÓ	PN	PD	PF	FRAME	ALTURA	CE cm
136152	L3943	N204727	22/04/13	35	338	980	-	132 cm	44.0

MC JETHRO 00S3  
**MC ELEGIDO 924W6-E/T**  
 MISS NMSU 924  
 EBANO 4045 GLADIADOR T/E  
**ORIGENES GLADIADOR L1880**  
 ORIGENES 4240

- Gran Campeón Macho en Palermo 2015 y Gran Campeón Mundial 2015.
- Músculos bien descendidos en sus cuartos traseros, muy profundo por su arco costal.
- Ancho de lomo y largo de cuerpo, con excelente clase Brangus y sobresalientes DEP's.

- Propietario: CIAVT
- Criador: LOS ORIGENES - AGRODEC SA



Padre: MC Elegido 924W6



Abuelo paterno: MC Jethro 00S3



Terco Gran Campeón Palermo 2015

ERBrá-25	PN	PD	AM	L&C	PF	CE	AOB	GC	GD	%GI	PAV
DEP	+0.69	+8.66	+1.56	+5.89	+21.79	+0.09	-0.77	+2.5	+1.97	-0.01	+3.438
PREC %	99	98	94		95	96	78	74	74	75	52
RANKING	83	21	85	59	9	80	92	1	1	88	25
PROM.	0.16	6.08	3.27	6.31	12.60	0.50	1.58	0.48	0.39	0.17	0.00



**PADRE DE CAMPEONES**



# TEXAS STAR



DMR TEXAS STAR 222A47 | TEXAS STAR X 607L11 X BEST BET

HBA	RP	ADN	NACIÓ	PN	PD	PF	FRAME	ALTURA	CE cm
142170	SI 222A47	-	28/02/13	40	279	481	5.0	-	40.0

MC ROCK STAR 924U6  
**TEXAS STAR 9U8Y**  
 MS CSONKA 9U8U3  
 BRINKS BRIGHT SIDE 607L11  
**MS BRINKS BS 607L11 222S3**  
 MISS BRINKS BEST BET 222L3

- Sin dudas el mejor hijo de Texas Star, toro que murió muy joven.
- Ideal para la Argentina por su frame, pedigree abierto y buen porte.
- Actitud, presencia y corrección en todas las líneas.

- Propietario: SEMEX ALLIANCE
- Criador: DRAGGIN M RANCH



Hijo en Caa Cupe



Hijo en Caa Cupe



Hija en Caa Cupe

ERBrá-25	PN	PD	AM	L&C	PF	CE	AOB	GC	GD	%GI
DEP	+0.34	+10.96	+2	+7.48	+34.86	+0.16	+5.08	+1	+0.5	+0.15
PREC %	95	93	6		84	85	48	43	43	4
RANKING	67	10	80	24	1	75	7	14	28	56
PROM.	0.16	6.08	3.27	6.31	12.60	0.50	1.58	0.48	0.39	0.17

**NUEVO**



# THUNDER



LOS NONOS 4431 CERRO NEGRO RELEVANTE | CERRO NEGRO X RELEVANTE X SUNDANCE

HBA	RP	ADN	NACIÓ	PN	PD	PF	FRAME	ALTURA	CE cm
144995	4431	N0355027	06/10/21	-	-	930	-	127 cm	44.0

RANCHO 1790 CASSIUS CLAY MAYWEATHER  
**CORRALERO 14633 MAYWEATHER MAXIMO**  
 CORRALERA 9200 MAXIMO I-750 C  
 LAS LILAS 5909-F RELMUN 6774-B G4  
**CAUTIVA 50 RELEVANTE**  
 RANCHO 220 T/E

- Excepcional hijo de Cerro Negro.
- Encuadrado dentro del biotopo ideal de la raza.
- Buen nivel de acebuzamiento, largo, ancho y con extraordinaria estructura ósea y muscular.
- Tenemos expectativas de estar ante un gran padre de la raza.

• Propietario: CIAVT - GECAL - EL CANDIL  
 • Criador: LAS DOS A



Abuelo paterno: Mayweather



Cerro Negro, padre de Thunder



Thunder

ERBr-25	PN	PD	AM	L&C	PF	CE
DEP	+1.38	+17.08	-0.21	+8.33	+41.47	+0.93
PREC %	76	66	57		7	78
RANKING	95	2	97	15	1	22
PROM.	0.16	6.08	3.27	6.31	12.60	0.50



# YACÚ TORO

RANCHO 1959 LEGACY | LEGACY X SUNDANCE X MR CLASSIC



HBA	RP	ADN	NACIÓ	PN	PD	PF	FRAME	ALTURA	CE cm
142054	1959	N0240751	08/12/13	38	292	1005	-	129 cm	47.0

SUREWAYS ROCKY STREET 227N  
**SUREWAYS LEGACY MR 060S**  
 SUREWAYS MR SUGAR 023L  
 SUNDANCE OF BRINKS 392G9  
**RANCHO 224 SUNDANCE T/E**  
 RANCHO 3064 MR CLASSIC

- Posee muy buena circunferencia escrotal y ancho de lomo.
- Su madre es una de las más destacadas donantes de la Cabaña Rancho Grande.
- Su padre es un hijo del famoso Rocky y su abuelo materno es el Mr Easy 600J.
- Una gran opción para usar tanto en rodeos Colorados como Negros.

- Propietario: DR CARLOS VITELLESCHI
- Criador: RANCHO GRANDE DE PEYRANO



Padre: Sureways Legacy MR 060S



Madre: Rancho 224 Sundance



Abuelo materno: Sundance of Brinks 392G9

ERBra-25	PN	PD	AM	L&C	PF	CE	AOB	GC	GD	%GI	PAV	RFI
DEP	+0.35	+9.3	+4.73	+9.38	+25.04	+1.01	-1.65	+2.05	+1.06	+0.08	+6.723	+0.076
PREC %	98	96	84		91	93	58	55	54	56	47	27
RANKING	67	17	14	8	6	18	96	2	6	75	14	79
PROM.	0.16	6.08	3.27	6.31	12.60	0.50	1.58	0.48	0.39	0.17	0.00	0.000

**NUEVO**



© Yamba Ruiz



# YAMBA

GUARDAMONTE 89 GLADIADOR 50 | GLADIADOR X ESPARTANO X VAGON



HBA	RP	ADN	NACIÓ	PN	PD	PF	FRAME	ALTURA	CE cm
-	89	-	15/06/2023	-	-	-	-	-	-

EBANO Y2153 YAMUL| ÑATO  
**EBANO 4045 ÑATO T/E| GLADIADOR**  
 EBANO Y1778 Y1125  
 RANCHO 1924 T/E| ESPARTANO  
**GUARDAMONTE 50**  
 RANCHO 2347 VAGON TE

- Un toro que impacta apenas se lo ve: ancho, profundo y con mucha carne. Hijo de Gladiador, respaldado por una madre Espartano, hija de la Rancho 2347(vagón) donante insignia de Rande Grande, una combinación que aporta consistencia, potencia y productividad.
- Muy correcto en sus líneas, bien aplomado, de excelente desplazamiento y con presencia de padre, firme, equilibrado y funcional.
- YAMBÁ no es un toro más. Es un toro para usar masivamente en rodeos comerciales, pensado para multiplicar kilos, funcionalidad y rendimiento.

• Propietario: EL GUARDAMONTE  
 • Criador: EL GUARDAMONTE



Yamba en CIAVT



Yamba en CIAVT



Yamba en CIAVT

ERBrá-25	PN	PD	AM	L&C	PF	CE
DEP	-0.23	+3.31	+3.51	+5.16	+10.77	+0.73
PREC %	60	25	15	47	72	
RANKING	23	82	52	75	53	33
PROM.	0.16	6.08	3.27	6.31	12.60	0.50

• BRANGUS

INDICE •

# BRANGUS COLORADO





# ABUELO

ACO FIV 661/4A | EFICIENTE X CARDAL



HBA	RP	ADN	NACIÓ	PN	PD	PF	FRAME	ALTURA	CE cm
144540	SI 6614A	N320750	05/12/15	29	288	920	-	140 cm	48.0

SAN ALEJO 6985 CARPINCHO  
**CORRALERO 9677 CAMARON I-266C**  
 CORRALERA I-266  
 LAS LILAS 5603A CARDAL  
**GAH 2167/4P**  
 LAS LILAS 7690

- Reservado Gran Campeón Roque Alonso, Paraguay 2018.
- 1er Premio categoría y Reservado Gran Campeón, Nacional Brangus, Paraguay 2018.
- 1er Premio categoría y Reservado Gran Campeón, Exposición Misiones, Paraguay 2018.
- Excelente performance demostrada a través de sus DEP's.

• Propietario: CIAVT • Criador: AGROGANADERA CONCEPCIÓN S.A.



Padre: Corralero 9677 Camaron I-266C



Cría de Abuelo



Cría de Abuelo

ERBra-25	PN	PD	AM	L&C	PF	CE
DEP	+1.44	+12.21	+3.84	+9.94	+14.2	+1.24
PREC %	94	89	50		86	87
RANKING	96	7	44	6	32	11
PROM.	0.16	6.08	3.27	6.31	12.60	0.50



**PADRE DE CAMPEONES**



*Daniel Santos*

# ACORAZADO

SIGUIMAN 2229 RAUCHO | RAUCHO X YACARE



HBA	RP	ADN	NACIÓ	PN	PD	PF	FRAME	ALTURA	CE cm
142055	2229	N0240086	01/09/13	27	264	820	-	128 cm	47.0

TRES CRUCES DON VICTORINO 6065  
**TRES CRUCES DON AURELIO 7754**  
 TRES CRUCES CENTINELA 4801  
 LA DICHA 4803 CUATRERO YACARE  
**LA CIENAGA 1307 YACARE**  
 LA CIENAGA 6653

- Impresionante arco costal, cuartos traseros muy voluminosos y descendidos.
- Muy destacada línea superior y especialmente la inferior debido a su prepucio.
- En sus DEPs se encuentra en el Top para PD, PF, CE, GC, PAV y RFI.

- Propietario: CIAVT
- Criador: QUILPO NORTE SRL



Hija en Cabaña La Cautiva



Hijo de Choyano



Hijo de Acorazado

ERBra-25	PN	PD	AM	L&C	PF	CE	AOB	GC	GD	%GI	PAV	RFI
DEP	+0.69	+13.68	-0.7	+6.14	+26.08	+1.87	+1.26	+0.17	+0.59	+0.15	+3.373	-0.444
PREC %	99	99	97		99	99	97	96	96	96	85	72
RANKING	83	4	98	50	5	2	49	78	22	56	25	1
PROM.	0.16	6.08	3.27	6.31	12.60	0.50	1.58	0.48	0.39	0.17	0.00	0.000



# AGUARIBAY



SAN ALEJO 2771 ACORAZADO CEIBO | ACORAZADO X CEIBO X CENCERRO

HBA	RP	ADN	NACIÓ	PN	PD	PF	FRAME	ALTURA	CE cm
144851	2771	02937368	13/05/19	34	247	830	5.5	135 cm	43.0

TRES CRUCES DON AURELIO 7754  
**SIGUIMAN 2229 RAUCHO**  
 LA CIENAGA 1307 YACARE  
 EL CARMEN 1117 CEIBO  
**SAN ALEJO 5611 CEIBO CENCERRO**  
 SAN ALEJO 3515 CENCERRO

- Imponente hijo de Acorazado sobre una donante hija de Ceibo.
- Toro de mucha presencia, potencia y calidad racial.
- Muy precoz y de excelente estructura, profundidad y tren posterior.

- Propietario: LEONARDO AUDANO, MIGUEL SELEME, DANIEL PORRO, MARIANO GARZON
- Criador: SAN ALEJO DE CURA MALAL S.A.



Aguaribay



Aguaribay



Aguaribay

ERBr-25	PN	PD	AM	L&C	PF	CE
DEP	+0.5	+12.56	+1.04	+7.32	+22.68	+1.21
PREC %	77	7	6	58	61	
RANKING	75	6	90	26	8	11
PROM.	0.16	6.08	3.27	6.31	12.60	0.50



# ALEMAN

SAUCE ALEMÁN 13 | TOMMY X PANCHO X TORQUE



HBA	RP	ADN	NACIÓ	PN	PD	PF	FRAME	ALTURA	CE cm
-	13	-	15/08/2019	-	309	898	-	-	41.0

- DEL INFANTE, INDEPENDENCIA 68 (CORRECTOR)
  - DEL INFANTE CORRECTOR, CIRIACO 887 (TOMMY)
  - DEL INFANTE DON CIRIACO, CENCERRO 610 T/E
  - DEL INFANTE, DON CIRIACO, CENCERRO 462 T/E
  - DEL INFANTE 1020
  - DEL INFANTE TORQUE, CURUPAY 667 T/E
- Probada facilidad de parto incluso en 15 meses pero sin dejar de lado consistencia, performance, carcaza y funcionalidad.
  - Sus datos propios de crecimiento y carcaza son excelentes al igual que su calidad seminal.
  - Sus hijas son sumamente precoces llegando a la pubertad a edad muy temprana y con pesos muy menores .

• Propietario: CABAÑA EL CORAJE

• Criador: CABAÑA EL CORAJE



Hija de Aleman



Hijas de Aleman



Nando, hermano de la madre

ERBra-25	PN	PD	AM	L&C	PF	CE
DEP	+0.32	+19.76	-0.13	+9.75	+25.48	+0.63
PREC %	88	84	36		35	35
RANKING	67	1	97	5	4	39
PROM.	0.16	6.08	3.27	6.31	12.60	0.50

**NUEVO**



# ALTANERO



PANCHOBR 451 MAXIMUS HEMINGWAY T/E I

HBA	RP	ADN	NACIÓ	PN	PA	PF	FRAME	ALTURA	CE cm
-	451	-	12/07/2022	42	475	850	-	-	39.0

- JDH SAN ANTONIO MANSO 881/5 . .
- MR WCC MAXIMUS ROJO 82/4 . .
- TTT MS SUVA'S VERNON 335 . .
- CACTUS 1897 BEST SELLER MILONGA . .
- EL PORVENIR 7510 HEMINGWAY T/E . .
- CORRALERA 4864 POWER C-706 C . .

- Propietario: CIAVT - GECAL
- Criador: DON PANCHO



Abuelo materno



Padre de Altanero.



Altanero en el campo.

ERBRa-25	PN	PD	AM	L&C	PF	CE	AOB	GC	GD	%GI
DEP	+0.59	+18.68	+0.13	+9.47	+23.79	+0.72	+2.89	+0.87	+0.97	+0.10
PREC %	73	67	39		56	73	57	52	53	55
RANKING	79	1	96	7	7	33	23	11	15	71
PROM.	0.16	6.08	3.27	6.31	12.60	0.50	1.58	0.48	0.39	0.17



# AMAROK



SHAIJ BUCARE D CIRIACO 424 T/E | BUCARE X DON CIRIACO X DON VICTORINO

HBA	RP	ADN	NACIÓ	PN	PD	PF	FRAME	ALTURA	CE cm
144410	424	N0282213	20/05/17	30	332	880	-	135 cm	44.0

EL CARMEN 1117 CEIBO  
**EL CARMEN 2037 CEIBO ROSENDO**  
 EL CARMEN 2294 ROSENDO  
 TRES CRUCES CARDENAL 4312 T/E  
**SHAIJ DON CIRIACO DON VICTORINO 185**  
 TRES CRUCES DON VICTORINO 5847 T/E

- En su linaje encierra las sangres más importantes del Brangus Colorado de los últimos años.
- Impresiona su largo y su volumen.
- Su línea de lomo es perfecta, con un frente impactante y mucha expresión de macho.

- Propietario: CABAÑA EL ÁRABE DE EDEL ARJA
- Criador: CABAÑA EL ÁRABE DE EDEL ARJA



Abuelo paterno: El Carmen 1117 Ceibo



Padre: El Carmen 2037 Ceibo Rosendo



Abuelo materno: Tres Cruces Cardenal 4312

ERBra-25	PN	PD	AM	L&C	PF	CE
DEP	+0.36	+8.44	+0.85	+5.07	+13.19	+0.83
PREC %	76	71	63		58	58
RANKING	68	22	92	77	37	27
PROM.	0.16	6.08	3.27	6.31	12.60	0.50

**NUEVO**



# AMERICANO

LOS NONOS 6253 RED BULL C3079 T/E | RED BULL X CONTROLADO



HBA	RP	ADN	NACIÓ	PN	PD	PF	FRAME	ALTURA	CE cm
145413	6253	N0355123	03/09/2022	34		780		128 cm	46.0

CX EXCALIBUR 19/M (EXCALIBUR)  
 MR PB REDBULL S21/09 W (RED BULL)  
 SUREWAYIS MS IDEAL 204M  
 BRG 3/8 CONTROLADO  
 RINCON DE FUEGO C3079  
 RINCON DE FUEGO 2204

- Bajo peso al nacer con extraordinario crecimiento Impresiona su largo y su volumen.
- Excelente circunferencia escrotal.
- Su pedigree nos aporta un animal que promete muy buen desarrollo.

- Propietario: SR. HÉCTOR HRZYCYNA
- Criador: LAS DOS A



RED BULL, padre de AMERICANO



Excalibur, abuelo de AMERICANO

ERBr-25	PN	PD	AM	L&C	PF	CE
DEP	+0.23	+17.43	-2.87	+5.85	+21.59	+0.81
PREC %	75	71	5		68	79
RANKING	60	2	99	60	10	28
PROM.	0.16	6.08	3.27	6.31	12.60	0.50



# ANCHICO

NATIVO H083 | VIAMONTE X DON CIRIACO



HBA	RP	ADN	NACIÓ	PN	PD	PF	FRAME	ALTURA	CE cm
-	H083	S12782:11	27/07/2019	36	230	900	4.5	136 cm	42.0

CACTUS 1897 BEST SELLER MILONGA  
**LATISANA BRG 16 HEMINGWAY T/E**  
 RANCHO 8640  
 TORO NEGRO H-375 FITO (DON AURELIO)  
**NATIVO B062**  
 TAVE-RETA E52 DON CIRIACO TAJITO-T/E

- Excelente cabeza, largo, ancho y mucha carne.
- Tamaño moderado, buena estructura, correctas líneas inferior y superior.
- Excelente aplomos. Pelo corto, de color firme y muy buena expresión de macho.

- Propietario: JUAN JORDAN
- Criador: EL DESCANSO



Anchico de frente



Padre: Latisana BRG 16 Hemingway



Abuela Materna: Tave-reta E52 Don Ciriaco

ERBrá-25	PN	PD	AM	L&C	PF	CE	AOB	GC	GD	%GI
DEP	+1.09	+5.06	+4.23	+6.76	+14.32	+0.67	+0.68	+0.58	+0.97	+0.29
PREC %	75	72	56		56	56	47	44	46	45
RANKING	92	52	22	35	31	36	68	25	19	18
PROM.	0.16	6.08	3.27	6.31	12.60	0.50	1.58	0.48	0.39	0.17



© Daniel Sempe



# ARDIENTE



RANCHO 2929 HEMINGWAY | HEMINGWAY X LEGACY X SUNDANCE

HBA	RP	ADN	NACIÓ	PN	PD	PF	FRAME	ALTURA	CE cm
144779	2929	N0316267	27/09/17	42	268	900	-	132 cm	47.0

CACTUS 320 BEST SELLER  
 CACTUS 1897 BEST SELLER MILONGA  
 CACTUS 444 MILENO  
 SUREWAYS LEGACY MR 060S  
 RANCHO 1957  
 RANCHO 224

- Consistente genética, fértil y precoz.
- Muy correcto de prepucio, cuartos excelentes, pelo corto y rojo intenso.
- Tremenda circunferencia escrotal.
- Gran opción para usar en cabañas y rodeos comerciales.

- Propietario: GRUPO PEYRANO FIDUCIARIA SRL, CABAÑA RANCHO GRANDE
- Criador: GRUPO PEYRANO FIDUCIARIA SRL, CABAÑA RANCHO GRANDE



Padre: Cactus 1897 Best Seller Milonga



Abuela materna: Rancho 224



Abuelo materno: Sureways Legacy MR 060S

ERBr-25	PN	PD	AM	L&C	PF	CE	AOB	GC	GD	%GI	PAV	RFI
DEP	+0.60	+11.43	+0.99	+6.71	+24.55	+0.61	+2.32	+1.09	+0.57	+0.22	-1.097	+0.146
PREC %	99	98	77		96	96	79	73	74	72	4	52
RANKING	79	9	91	36	6	41	30	12	23	33	49	90
PROM.	0.16	6.08	3.27	6.31	12.60	0.50	1.58	0.48	0.39	0.17	0.00	0.000



VIDEO

# ATOMO



TRES CRUCES ACORAZADO 1056 T/E | ACORAZADO X MALCOM X X GALAN

HBA	RP	ADN	NACIÓ	PN	PD	PF	FRAME	ALTURA	CE cm
145191	1056	N 341 283 : 10	13/02/21	30	241	810	-	129 cm	43.0

TRES CRUCES DON AURELIO 7754 T/E  
**SIGUIMAN 2229 RAUCHO**  
 LA CIENAGA 1307 YACARE  
 ALPARAMIS HOME RUN 8313Z 15009 T/E  
**TRES CRUCES MALCOM X 7943**  
 TRES CRUCES GALAN 6929 T/E

- Muy buen color, muy buen acebuzamiento y calidad racial.
- Equilibrado, blando de engorde y de gran circunferencia escrotal.
- De bajo peso al nacer propio.
- Tamaño intermedio con prepucio correcto y buenos aplomos.
- Producto de una de las combinaciones más aprobadas y exitosas de Tres Cruces.

• Propietario: TRES CRUCES • Criador: TRES CRUCES



Padre: Acorazado



Madre: RP 7943



Abuelo Materno: Alparamis Home Run

ERBrá-25	PN	PD	AM	L&C	PF	CE	AOB	GC	GD	%GI
DEP	-0.87	+5.71	+3.59	+6.44	+18.76	+1.12	-1.19	+1.3	+0.86	+0.31
PREC %	86	83	67		7	79	68	65	65	67
RANKING	4	46	50	42	16	14	95	8	11	17
PROM.	0.16	6.08	3.27	6.31	12.60	0.50	1.58	0.48	0.39	0.17



# AVISPADO



ALEJO CARMEN 9872 DYNASTY | RED DYNASTY X RASTROJO X CIMARRON

HBA	RP	ADN	NACIÓ	PN	PD	PF	FRAME	ALTURA	CE cm
144873	9872	N0296708	13/01/18	-	-	990	-	135 cm	49.0

CX CHIEF ADVANTAGE 143/L  
**TJR RED DYNASTY 198/A E/T**  
 CX MS EXCALIBURS POWER 198/P  
 SAN ALEJO C 3901 RANCHERO RASTROJO  
**SAN ALEJO CARMEN 4817**  
 C4238 - SAN ALEJO C4238

- Pedigree abierto para el Brangus Colorado.
- Hijo de TJR Red Dynasty 198, Gran Campeón de Houston 2015.
- Toro profundo, de buen hueso y excelente estructura.

- Propietario: BECERRA STIEFFEL, FRANCISCO JOSÉ y GOICHOECHEA JUAN DIEGO
- Criador: BECERRA STIEFFEL, FRANCISCO JOSE



Padre: TJR Red Dynasty 198/A



Abuelo paterno: CX Chief Advantage 143/L



Padre de Avispado en el campo

ERBr-25	PN	PD	AM	L&C	PF	CE
DEP	+0.5	+12.57	-1.00	+5.29	+19.72	+1.74
PREC %	89	82	49		77	84
RANKING	75	6	99	73	13	3
PROM.	0.16	6.08	3.27	6.31	12.60	0.50



# BACO



TAVE RETA N541 MISIONERO FEDERADO | MISIONERO X FEDERADO X ZORZAL

HBA	RP	ADN	NACIÓ	PN	PD	PF	FRAME	ALTURA	CE cm
144820	N541	N0316268	10/09/17	35	290	950	-	136 cm	48.0

TRES CRUCES CARDENAL 4312 T/E  
**TAVE RETA E210 CIRIACO**  
 TAVE RETA 6555 INDEPENDENCIA  
 LAS LILAS 5463-F FEDERAL G6  
**TAVE RETA 981 FEDERADO**  
 TAVE RETA 4003 ZORZAL

- Extraordinario toro de 4ta generación y registro definitivo.
- Pedigree consistente, sólido color y buen desplazamiento.
- Gran volumen corporal, cuartos traseros bien descendidos.
- Excelente arco costal.

- Propietario: CABAÑA TAVE RETA
- Criador: CABAÑA TAVE RETA



Abuelo materno: Las Lilas 5463-F Federal G6



Abuelo paterno: Tres Cruces Cardenal 4312



Cría de Baco en Corrientes

ERBr-25	PN	PD	AM	L&C	PF	CE	AOB	GC	GD	%GI	PAV	RFI
DEP	+0.80	+12.50	+2.49	+8.74	+23.70	+0.63	+2.14	+1.19	+0.62	+0.31	+11.901	+0.02
PREC %	98	97	61		91	94	76	73	72	74	51	37
RANKING	86	6	72	12	7	39	33	10	20	17	5	71
PROM.	0.16	6.08	3.27	6.31	12.60	0.50	1.58	0.48	0.39	0.17	0.00	0.000

**NUEVO**



# BATACAZO



RINCON IBERA CAYENNE 21135 TOMMY - FIV | CAYENNE X TOMMY X TORQUE

HBA	RP	ADN	NACIÓ	PN	PD	PF	FRAME	ALTURA	CE cm
-	21135	S0032862:10	02/09/21	33.2	995	-	-	-	43.5

- GUASUNCHOS 5073 PIMENTON 6061 T/E
  - CAUTIVO 325 PIMENTON T/E
  - RINCON DE FUEGO C2865
  - DEL INFANTE 887 TOMMY
  - RINCON IBERA 20009 TOMMY
  - DEL INFANTE TORQUE CURUPAY 667 T/E
- Muy blando de engorde pero con impresionante crecimiento, pelo corto y fino con prepucio ideal.
  - Consistencia y funcionalidad por el lado materno y por el lado paterno tenemos facilidad de parto.
  - Excelente opción para utilizar en las mas duras condiciones, mejorando musculatura y crecimiento.

• Propietario: EL CORAJE - PABLO BOVE  
 • Criador: RINCON DE IBERA



Padre : Cautivo 325 Pimenton CAYENNE



Abuelo Paterno: Guasunchos 5073 PIMENTON



Batacazo de frente.

ERBr-25	PN	PD	AM	L&C	PF	CE
DEP	-0.51	+6.88	+1.52	+4.96	+15.1	+1.32
PREC %	78	64	56		6	59
RANKING	11	34	86	78	28	9
PROM.	0.16	6.08	3.27	6.31	12.60	0.50

• BRANGUS COLORADO

INDICE •



# BISMARCK

RANCHO 3330 | ACORAZADO X PROMOTION X YACARE



HBA	RP	ADN	NACIÓ	PN	PD	PF	FRAME	ALTURA	CE cm
145164	3330	N 333461	01/09/21	40	282	815	-	125 cm	47.0

- TRES CRUCES DON AURELIO 7754 T/E - (RAUCHO)
  - SIGUIMAN 2229 RAUCHO (ACORAZADO)
  - LA CIENAGA 1307 YACARE
  - MARVELS PRO MOTION 13/8 - (PROMOTION)
  - RANCHO BRG 1656 T/E
  - RANCHO BRG 452 YACARE T/E
- Toro moderado con un gran manto de carne.
  - Se destaca por su color cereza muy fuerte.
  - Gran corrección en su prepucio.
  - Es un toro para moderar rodeos y lograr gran volumen de carne.

- Propietario: RANCHO GRANDE
- Criador: RANCHO GRANDE



Padre: Acorazado

ERBra-25	PN	PD	AM	L&C	PF	CE
DEP	+0.55	+13.4	-1.57	+5.13	+18.71	+1.6
PREC %	78	75	63		67	66
RANKING	77	5	99	76	16	5
PROM.	0.16	6.08	3.27	6.31	12.60	0.50



# BOLSONARO

RUG RURAL 5782 ACORAZADO FIV | ACORAZADO X CACHAMAI



HBA	RP	ADN	NACIÓ	PN	PD	PF	FRAME	ALTURA	CE cm
145036	SI 5782	I 18911	01/08/18	-	-	1005	-	132 cm	48.0

TRES CRUCES DON AURELIO  
**SIGUIMAN 2229 RAUCHO**  
 LA CIENAGA 1307 YACARÉ  
 GUASUNCHOS 125 TE  
**GSI ILUSION 248 CACHA FIV**  
 RBB GURE ECHEA 3179

- Gran Campeón Expo Nacional Otoño 2021.
- Hijo de nuestro ACORAZADO por la mejor Donante de Rural ganadera, hija de Cachamay.
- Excelente grado de acebuzamiento, calidad racial y musculatura exuberante.
- Toro de muy buena estructura ósea y de correcto prepucio.

- Propietario: GECAL - CIAVT
- Criador: RURAL GANADERA SA



Padre: Acorazado



Hermano entero: Toro Rosso



Hermano Paterno

Brangus GUILPO NORTE Foto Gabriel Varela

ERBrá-25	PN	PD	AM	L&C	PF	CE	AOB	GD	GC	%GI
DEP	+0.64	+8.29	-0.05	+4.09	+21.56	+1.04	+0.32	+0.49	+0.47	+0.25
PREC %	97	96	55		89	89	69	66	65	67
RANKING	81	23	97	89	10	17	76	38	30	27
PROM.	0.16	6.08	3.27	6.31	12.60	0.50	1.58	0.48	0.39	0.17



# CAMBIAZO



LUQUENSE 153 CAMBIAZO I PICANTE X DON CIRIACO

HBA	RP	ADN	NACIÓ	PN	PD	PF	FRAME	ALTURA	CE cm
143391	153	N0262868	28/08/16	41	303	585	5.0	135 cm	46.0

CX HOME RUN 135/P  
**GUASUNCHOS 3933 PICANTE**  
 GUASUNCHOS 1084 JUAN XXIII  
 TRES CRUCES CARDENAL 4312  
**GUASUNCHOS 2494**  
 GUASUNCHOS 1752

- Reservado Campeón Ternero Mayor Palermo 2017.
- Con estructura y cuarto trasero pocas veces visto en Brangus Colorado.
- Ancho, profundo y con muy buen grado de acebuzamiento.

- Propietario: SEMEX ARGENTINA SA
- Criador: CABAÑA SANTA LUCIA



Hija en Cabaña Santa Lucía



Hijo en Cabaña Santa Lucía



Hija en Cabaña Santa Lucía

ERBrá-25	PN	PD	AM	L&C	PF	CE	AOB	GC	GD	%GI	PAV	RFI
DEP	+0.94	+5.53	+4.52	+7.28	+10.88	+0.77	+2.51	+0.73	+0.67	+0.25	+13.6	-0.118
PREC %	99	98	79	-	92	94	83	79	79	8	53	45
RANKING	89	48	17	27	52	30	28	24	18	27	4	15
PROM.	0.16	6.08	3.27	6.31	12.60	0.50	1.58	0.48	0.39	0.17	0.00	0.000



# CAMPERO



DEL INFANTE 1387 T/E | PIMENTON X VISIONARIO X TORQUE

HBA	RP	ADN	NACIÓ	PN	PD	PF	FRAME	ALTURA	CE cm
-	1387	-	28/05/21	-	-	526	3.3	-	39.0

PICANTE  
**PIMENTÓN**  
 TRES CRUCES CIRIACA  
 VISIONARIO  
**DEL INFANTE 1182 T/E**  
 DEL INFANTE 667 T/E

- Campero llega como la solución para utilizar sobre las hijas de Nando y continuar con el mismo engrasamiento, mansedumbre y calidad racial.
- Es sumamente mantenido, muy correcto de aplomos de excelente temperamento.
- Utilice a Campero para generar vacas mantenidas, mansas, precoces y fértiles para los campos más duros.

• Propietario: CABAÑA EL CORAJE • Criador: CABAÑA EL CORAJE



Abuela de Campero



Campero



Madre de Campero

ERBra-25	PN	PD	AM	L&C	PF	CE
DEP	+1.10	+17.57	-0.40	+8.39	+24.71	+0.85
PREC %	94	92	59		60	60
RANKING	92	2	98	14	6	26
PROM.	0.16	6.08	3.27	6.31	12.60	0.50



# CARLOS DOMINGO



LA CONQUISTA 270 DOGO CARLOS ACO | ACORAZADO X MESSI X DON CIRIACO

HBA	RP	ADN	NACIÓ	PN	PD	PF	FRAME	ALTURA	CE cm
145007	270	S0003485 R10	19/01/20	38	300	975	-	133 cm	47.0

- TRES CRUCES DON AURELIO 7754 TE
  - SIGUIMAN 2229 RAUCHO**
  - LA CIENAGA 1307 YACARE HBA 177723
  - MORRIS RELEVANTE 434 COMODORO TE
  - LA CONQUISTA BRG 159 MESSI**
  - LA CONQUISTA BRG 71 MARIA CIRIACO
- Excelente manto de carne y musculatura sobre una estructura armoniosa.
  - Dep's de lo más notables en PN – PD – PF y CE.
  - Con un Pedigree muy destacado en el Brangus Colorado : Acorazado x Messi x Ciriaco.

- Propietario: SUCESOR DE LLORET Y CARLOS BRUNO
- Criador: 783 CABAÑA LA CONQUISTA -SUCESOR DE LLORET PEDRO HERNAN



Abuelo paterno: Don Aurelio



Padre: Siguiman 2229



Abuelo materno: Morris Relevante

ERBr-25	PN	PD	AM	L&C	PF	CE	AOB	GC	GD	%GI
DEP	+1.29	+13.3	+0.30	+6.95	+31.46	+1.53	+2.84	+0.84	+0.65	+0.35
PREC %	73	68	57		66	75	63	61	6	62
RANKING	94	5	95	32	2	5	24	20	19	13
PROM.	0.16	6.08	3.27	6.31	12.60	0.50	1.58	0.48	0.39	0.17

**NUEVO**



# CELEBRE

TRES CRUCES CAPITAN SARMIENTO 1720 - FIV I

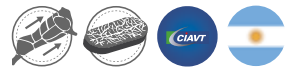

AAB	RP	ADN	NACIÓ	PN	PA	PF	FRAME	ALTURA	CE cm
2093504	1720	N0350120:10	31/07/2023	40	335	800	-	-	45.0

GUASUNCHOS 3933  
**LAS LILAS 7463-P PICANTE CAPI T/E**  
 LAS LILAS 8836 - Y GRAN CAPITAN YACUL G5  
 TRES CRUCES DALLAS 9734 T/E  
**TRES CRUCES DIMAS 8327**  
 TRES CRUCES MALCOM X 7787 T/E

- De gran respaldo Materno, hijo de la Diana y hermano Materno de Selena y Agucho.
- Excelentes datos en crecimiento, fertilidad y marmoreo.
- De muy buen acebuzamiento y tremendo desarrollo para su edad.
- CE de 45 cm a los 24 meses.
- Un PADRE con todas las letras.

• Propietario: LAS CASUARINAS / MORILLO  
 • Criador: LAS TRES CRUCES



Padre: Capitan Sarmiento

ERBrá-25	PN	PD	AM	L&C	PF	CE	AOB	GC	GD	%GI
DEP	+1.70	+22.08	+0.01	+11.05	+38.69	+0.98	+0.83	+1.12	+2.19	+0.75
PREC %	75	72	53		66	78	62	57	58	6
RANKING	97	1	96	3	1	19	61	5	1	1
PROM.	0.16	6.08	3.27	6.31	12.60	0.50	1.58	0.48	0.39	0.17

• **BRANGUS COLORADO**

INDICE •



# CELESTINO

DELCELE 9006 PANCHO T/E I PANCHO X DON CIRIACO



HBA	RP	ADN	NACIÓ	PN	PD	PF	FRAME	ALTURA	CE cm
144830	9006	E15958	16/02/19	34	250	870	-	127 cm	47.0

- TRES CRUCES CARDENAL 4312 DON CIRIACO
  - DEL INFANTE DON CIRIACO CENCERRO 462 T/E
  - DEL INFANTE CENCERRO DON AURELIO 51 TE
  - TRES CRUCES CARDENAL 4312 DON CIRIACO
  - EL CARMEN 3331 CIRIACO
  - EL CARMEN 2044
- Gran parecido a su padre.
  - Impresiona su largo, volumen como su estructura osea y muscular.
  - Su línea de lomo es perfecta, con un frente impactante y mucha expresión de macho.

- Propietario: 562-GANADERA DEL CELE SA
- Criador: 562-GANADERA DEL CELE SA



Abuelo Paterno : Tres Cruces Cardenal



Padre : Del Infante Don Ciriaco



Celestino en el campo

ERBra-25	PN	PD	AM	L&C	PF	CE
DEP	+0.05	+8.41	-0.59	+3.62	+13.51	+0.25
PREC %	77	72	67		63	66
RANKING	46	23	98	93	36	69
PROM.	0.16	6.08	3.27	6.31	12.60	0.50



# CEO



## SJCC TRIO'S CEO 175C5 | STATESMAN X SEQUOIA

HBA	RP	ADN	NACIÓ	PN	PD	PF	FRAME	ALTURA	CE cm
144621	SI 175	10010975	07/05/15	37	240	567	5.1	-	40.0

CX EXCALIBUR 19/M  
**LAZY 3 STATESMAN 100S**  
 MISS KC CHAPS 100P  
 TRIO'S SEQUOIA 112S  
**TRIO'S WILDFIRE 175W**  
 III MISS FANCY 175/4

- Gran Campeón Macho Brangus Colorado 2018 World Brangus Congress, EEUU.
- Robusta presencia dominante.
- Transmite calidad y poder consistente.
- Gran masa muscular, estructuralmente correcto.

- Propietario: EL SENDERO RED BRANGUS y TRIO CATTLE & GENETICS
- Criador: SOUTHERN JEWEL CATTLE CO y TRIO CATTLE & GENETICS



Padre: Lazy 3 Statesman 100S



Abuelo paterno: CX Excalibur 19/M



Abuelo materno: Trio's Sequoia 112S

ERBrá-25	PN	PD	AM	L&C	PF	CE	AOB	GC	GD	GI
DEP	+2.21	+15.15	-0.21	+7.37	+30.79	+0.99	+1.42	+0.02	-0.07	+0.36
PREC %	92	90	57		77	81	57	52	51	55
RANKING	99	3	97	26	2	19	45	88	95	12
PROM.	0.16	6.08	3.27	6.31	12.60	0.50	1.58	0.48	0.39	0.17



*Janis Ruiz*



# CONCRETO



CAUTIVO 509 CAYENNE I CAYENNE X ACORAZADO X HEREDERO

HBA	RP	ADN	NACIÓ	PN	PD	PF	FRAME	ALTURA	CE cm
144962	509	S0010142	21/08/2021	27	282	705	4.4	127 cm	43.0

- GUASUNCHOS 5073 PIMENTON 6061 T/E • Impecable corrección estructural, muy buen acebuzamiento y gran calidad racial.
- CAUTIVO 325 PIMENTON T/E • Buen color, muy buen prepucio, muy buena circunferencia escrotal, con facilidad de engorde y bajo peso al nacer.
- RINCON DE FUEGO C2865
- SIGUIMAN 2229 RAUCHO
- CAUTIVA 264 ACORAZADO FIV • Su madre una de las donantes de mayor nivel criadas en la Cautiva.
- CAUTIVA 34 HEREDERO-T/E-

- Propietario: MIGUEL SELEME
- Criador: LA CAUTIVA



Concreto



Padre: Cayenne



Madre: Cautiva 264

ERBr-25	PN	PD	AM	L&C	PF	CE	AOB	GC	GD	GI
DEP	-0.22	+13.38	+0.6	+7.28	+25.22	+1.36	+2.3	+0.92	+1.04	+0.58
PREC %	85	8	59		71	8	69	66	65	67
RANKING	24	5	94	27	5	8	30	17	6	3
PROM.	0.16	6.08	3.27	6.31	12.60	0.50	1.58	0.48	0.39	0.17



# CRISTOBAL



**QUILPO 2974 ACORAZADO** | ACORAZADO X CENCERRO X YUPANQUI

HBA	RP	ADN	NACIÓ	PN	PD	PF	FRAME	ALTURA	CE cm
144720	2974	N0316269	11/08/17	41	218	840	-	131 cm	40.0

TRES CRUCES DON AURELIO 7754  
**SIGUIMAN 2229 RAUCHO**  
 LA CIENAGA 1307 YACARE  
 SAN ALEJO C3009 ZAMBO CENCERRO  
**QUILPO 858 CENCERRO**  
 QUILPO 443 YUPANQUI

- Impresionante arco costal, cuartos traseros muy voluminosos y descendidos.
- Muy destacada línea superior y especialmente la inferior debido a su prepucio.
- En sus DEPS encontramos excelentes calificaciones en PD – PF – L&C y en CE.

- Propietario: PEDRO BORGATELLO GANADERA SRL - CABAÑA QUILPO NORTE, CIAVT
- Criador: PEDRO BORGATELLO GANADERA SRL - CABAÑA QUILPO NORTE



Padre: Acorazado



Abuelo materno: San Alejo C3009 Cencerro



Madre: Quilpo 858 Cencerro

ERBr-25	PN	PD	AM	L&C	PF	CE	AOB	GC	GD	%GI	PAV	RFI
DEP	0.00	+4.22	+4.43	+6.54	+21.4	+1.19	+0.49	+0.09	+0.37	-0.05	+3.53	-0.18
PREC %	92	88	66		83	88	69	66	66	68	53	45
RANKING	42	66	19	40	10	12	72	84	40	91	25	8
PROM.	0.16	6.08	3.27	6.31	12.60	0.50	1.58	0.48	0.39	0.17	0.00	0.000



# CURRY



SAN MARCOS 750 CAUTIVO FIV I CAUTIVO X HEREDERO

HBA	RP	ADN	NACIÓ	PN	PD	PF	FRAME	ALTURA	CE cm
145051	750	S4930	25/11/20	33	299	950	-	135 cm	43.0

SIGUIMAN 2229 RAUCHO  
**CAUTIVO 187 ACORAZADO**  
 RINCON DE FUEGO 2865  
 RANCHO 1154 T/E  
**ORIGENES HEREDERO L 7170**  
 ORIGENES L 33640

- Mejor Ternero Individual.
- Integró Lote Campeón Categoría Dos Años Menor en la Nacional Brangus 2022.
- Su Padre es Cautivo, hijo de acorazado y su Madre, RP L71700, hija de Heredero.

- Propietario: CIAVT
- Criador: SAN MARCOS - CUADRADO LUIS ANGEL



Padre: Cautivo 187 Acorazado



Abuelo paterno: Siguiman 2229 Raucho



Abuelo materno: Rancho 1154

ERBrá-25	PN	PD	AM	L&C	PF	CE
DEP	+2.02	+15.7	+2.54	+10.39	+32.03	+1.77
PREC %	94	91	65		74	81
RANKING	98	2	71	4	2	3
PROM.	0.16	6.08	3.27	6.31	12.60	0.50



# DECANO

TRES CRUCES DALLAS 340 | DALLAS X GALAN



HBA	RP	ADN	NACIÓ	PN	PD	PF	FRAME	ALTURA	CE cm
144796	340	N0316052	22/08/17	41	270	820	-	133 cm	41.0

CX-RF DELIBERATE 23F  
**ALEGRIA 3545F DELIBERATE**  
 ALEGRIA 56F  
 TRES CRUCES DIPLOMATICO 7894  
**TRES CRUCES GALAN 1245**  
 TRES CRUCES 865

- Ancho, profundo y con muy buen grado de acebuzamiento.
- Perfectos aplomos.
- Capacidad corporal y pelo fino.
- Muy equilibrado, excelente estructura y línea de lomo.

- Propietario: CABAÑA LAS MARÍAS, ANTA DEL ROSARIO S.A.
- Criador: LAS TRES CRUCES SAAICFEI



Padre: Alegria 3545F Deliberate



Abuelo paterno: CX-RF Deliberate 23F



Abuela paterna: Alegria 56F

ERBrá-25	PN	PD	AM	L&C	PF	CE
DEP	+0.85	+15.78	-2.68	+5.21	+22.97	+0.65
PREC %	94	91	57		7	8
RANKING	87	2	99	74	8	38
PROM.	0.16	6.08	3.27	6.31	12.60	0.50



# DOCTORAZO



RINCONADA R769 SORPRESA 5780 PIC FIV I SORPRESA X PICANTE X DON CIRIACO

HBA	RP	ADN	NACIÓ	PN	PD	PF	FRAME	ALTURA	CE cm
145195	R769	N 345150 : 22	02/07/21	-	-	850	-	131 cm	47.0

- CACTUS 2229 MONCHITO MERLO MAXIMO • Tremendos DEPS para Peso Destete y Peso Final ubicados en lo más alto del Ranking.
- EL PORVENIR 7571 MARATHON T/E • Excelente Dep's en Leche y Crecimiento.
- EL PORVENIR 3477 CLASSIUS CLAY T/E
- GAP RUSSO G1669/10
- ITIN 380 RUSSO 98 LIBERAL
- RINCONADA BRG 98 LIBERAL 1068 HOME

- Propietario: GECAL - CIAVT
- Criador: EL IMPENETRABLE



Padre: Sorpresa



Doctorazo

ERBrá-25	PN	PD	AM	L&C	PF	CE
DEP	+1.65	+14.13	+6.05	+13.12	+36.05	+1.11
PREC %	88	85	64		64	65
RANKING	97	4	4	1	1	14
PROM.	0.16	6.08	3.27	6.31	12.60	0.50



# DOMINGO

CN NANDO 002 T/E FIV | NANDO X MR CLASSIC



HBA	RP	ADN	NACIÓ	PN	PD	PF	FRAME	ALTURA	CE cm
-	002	-	25/07/21	42	340	820	-	-	43.0

PANCHO  
**NANDO**  
 DEL INFANTE 667  
 MR CLASSIC 314H  
**BETUM MELUA CLASSIC 19**  
 GARRUCHOS 1068 HOME RUN

- Impresionante fenotipo y robutez.
- Clase, Corrección, Largo y muy buenos datos de Crecimiento.
- Para agregar Potencia a su producción y generar mayor Crecimiento.

• Propietario: CABAÑA EL CORAJE • Criador: CABAÑA EL CORAJE



Domingo



Nando, su padre



Domingo

ERBr-25	PN	PD	AM	L&C	PF	CE
DEP	+2.55	+14.08	+1.99	+9.03	+36.51	+1.50
PREC %	84	75	56		67	78
RANKING	99	4	80	10	1	6
PROM.	0.16	6.08	3.27	6.31	12.60	0.50



# FUEGO



GUASUNCHOS 5463 PICANTE 6061 | PICANTE X DON CIRIACO X MAYAUCA

HBA	RP	ADN	NACIÓ	PN	PD	PF	FRAME	ALTURA	CE cm
143467	5463	N0247314	02/09/15	35	280	950	-	133 cm	46.0

CX HOME RUN 135/P  
**GUASUNCHOS 3933**  
 GUASUNCHOS 1084 JUAN XXIII  
 TRES CRUCES CARDENAL 4312  
**TRES CRUCES DON CIRIACO 6061**  
 TRES CRUCES MAYAUCA 5285

- Cabeza de remate Los Guasunchos 2017.
- Impacta por sus crías, su correcta línea inferior y su bajo peso al nacer.
- Muy bien caracterizado racialmente, color intenso, largo de lomo y de costillas.
- Mucho hueso, exuberante musculatura y muy buena cabeza.

- Propietario: CIAVT
- Criador: G.N y N. WERTHEIN S.A - CABAÑA LOS GUASUNCHOS



Padre: Guasunchos 3933



Abuelo paterno: CX Home Run 135/P



Abuelo materno: Tres Cruces Cardenal 4312

ERBr-25	PN	PD	AM	L&C	PF	CE	AOB	GC	GD	%GI	PAV	RFI
DEP	-0.35	+11.83	+0.36	+6.27	+18.41	+0.89	+1.26	+1.29	+0.55	+0.14	+7.564	-0.33
PREC %	99	99	94		98	98	73	71	7	72	76	58
RANKING	17	8	95	46	17	24	49	8	24	60	12	3
PROM.	0.16	6.08	3.27	6.31	12.60	0.50	1.58	0.48	0.39	0.17	0.00	0.000



# HALCÓN ROJO



CORRALERO 14568 TABASCO ROSENDO | TABASCO X ROSENDO

HBA	RP	ADN	NACIÓ	PN	PD	PF	FRAME	ALTURA	CE cm
144899	14568	S6580	15/02/19	33	280	940	-	132 cm	47.0

TRES CRUCES CARDENAL 4312 T/E  
**LOS NONOS 89 TABASCO**  
 RANCHO 780 T/E  
 POZO 4552 HOME RUN  
**CORRALERA 13024 ROSENDO K 752 C**  
 CORRALERA K-752

- Impactante colorado, de gran volumen corporal.
- De color firme, bien profundo y ancho atrás.
- Hijo del ya consagrado Tabasco en madre Rosendo , nieta de k752 madre de Lambaré.

- Propietario: CABAÑA LAS DOS A
- Criador: BELLAMAR ESTANCIAS SA



Abuelo paterno: Tres Cruces Cardenal 4312



Abuelo materno: Pozo 4552 Home Run



Padre: Los Nonos 89 Tabasco

ERBr-25	PN	PD	AM	L&C	PF	CE
DEP	-0.88	+12.35	-0.55	+5.62	+18.88	+1.21
PREC %	96	92	62		83	86
RANKING	4	7	98	66	15	11
PROM.	0.16	6.08	3.27	6.31	12.60	0.50



# HECHICERO

FGH HERRERA 125 FIV | NANDO X LIBERAL X HOME RUN



ABA	RP	ADN	NACIÓ	PN	PD	PF	FRAME	ALTURA	CE cm
1948767	125	N 0349002 : 11	27/10/20	-	230	905	-	130 cm	43.0

- DEL INFANTE DON CIRIACO CENCERRO 462
  - DEL INFANTE PANCHO TORQUE 869**
  - DEL INFANTE TORQUE CURUPAY 667 T/E
  - LAS LILAS 855
  - PUK PUKAVY APEROL FIV 475**
  - PUK PUKAVY QUEENY 81
- GRAN CAMPEONATO MACHO NACIONAL BRANGUS 2021.
  - Gran volúmen, largo de lomo, profundidad, estructura ósea y marcada calidad en su cabeza.
  - Está llamado a ser uno de los Grandes Padres de la Raza Brangus.

• Propietario: HERRERA AGROCOMERCIAL SA.  
 • Criador: HERRERA AGROCOMERCIAL S.A.



Abuelo Paterno: Pancho



Padre: Del Infante Pancho Torque 869 - NANDO



Cría de Hechicero

ERBr-25	PN	PD	AM	L&C	PF	CE
DEP	+2.59	+18.55	+3.06	+12.33	+29.09	+0.37
PREC %	78	74	59		57	57
RANKING	99	1	61	2	3	59
PROM.	0.16	6.08	3.27	6.31	12.60	0.50



# INTEGRAL

DEL INFANTE 1455 | PIMENTON X PANCHO X TORQUE

HBA	RP	ADN	NACIÓ	PN	PD	PF	FRAME	ALTURA	CE cm
2123422	1455	-	01/02/22	33	245	780	-	122 cm	42.0

GUASUNCHOS 3933 (PICANTE)  
 GUASUNCHOS 5073 PIMENTON 6061 T/E (PIMENTON)  
 TRES CRUCES DON CIRIACO 6061 T/E  
 DEL INFANTE DON CIRIACO CENCERRO 462 T/E  
 DEL INFANTE 937 T/E  
 DEL INFANTE TORQUE CURUPAY 667 T/E (TORQUE)

- Bajo peso al nacer. Hermano entero de Holístico.
- Tamaño moderado con alto nivel de acebuzamiento.
- Altísima fertilidad propia y de todas sus propias hermanas.
- Su madre hermana entera de Nando, es actualmente la donante más prolífica e utilizada en El Coraje.

• Propietario: GECAL S.A.

• Criador: CABAÑA EL CORAJE - PABLO BOVE



Padre: Guasunchos 5073 PIMENTON



Abuelo Paterno: Guasunchos 3933 PICANTE



Abuelo Materno: PANCHO

ERBr-25	PN	PD	AM	L&C	PF	CE
DEP	+0.16	+11.84	-0.15	+5.77	+15.17	+1.34
PREC %	75	66	64		62	63
RANKING	55	8	97	62	28	8
PROM.	0.16	6.08	3.27	6.31	12.60	0.50

**NUEVO**



# KING ARTHUR

ACO ACORAZADO 2914 HEREDERO FIV I

HBA	RP	ADN	NACIÓ	PN	PD	PF	FRAME	ALTURA	CE cm
-	2914	-	05/07/2021	36	-	1030	-	136 cm	44.0

TRES CRUCES DON AURELIO 7754

SIGUIMAN 2229 RAUCHO  
LA CIENAGA 1307 YACARE  
RANCHO 1154 T/E

ACO

ACO - P140143

• Datos de Ecografía a los 18 meses de edad :

Area Ojo de Bife +134.0 cm<sup>2</sup> - EDG +10.3 mm - EGC +25.7 mm.

• Propietario: AGROGANADERA CONCEPCION SA

• Criador: AGROGANADERA CONCEPCION SA



Padre: Acorazado



Abuelo materno: Heredero



# LAUTARO

CAA CUPE 3589 | HEREDERO X ELEGIDO X ÑATITO



HBA	RP	ADN	NACIÓ	PN	PD	PF	FRAME	ALTURA	CE cm
145044	3589	-	07/01/20	30	332	880	5.0	135 cm	44.0

GUASUNCHOS 125 T/E CACHAMAY  
**RANCHO 1154 T/E HEREDERO**  
 RANCHO 6744  
 MC ELEGIDO 924W6- E/T MC ELEGIDO  
**CAA CUPE 2802 TE**  
 CAA CUPE 698 NADIA T/E

- Encierra las sangres más importantes del Brangus Colorado de los últimos años.
- Impresiona su largo y su volumen.
- Su línea de lomo es perfecta, con un frente impactante y mucha expresión de macho.

- Propietario: CAA CUPE ( 652)
- Criador: CAA CUPE ( 652)



Abuelo paterno: Cachamay



Padre: Heredero



Madre: CAA Cupe

ERBra-25	PN	PD	AM	L&C	PF	CE
DEP	+2.15	+14.9	+1.08	+8.53	+28.09	+0.13
PREC %	82	74	61		75	82
RANKING	99	3	90	13	3	77
PROM.	0.16	6.08	3.27	6.31	12.60	0.50



# LIBANO



SHAIJ HEMIGUEY-BUCARE 484 • 11484 | HEMINGWAY X BUCARE X DON CIRIACO

HBA	RP	ADN	NACIÓ	PN	PD	PF	FRAME	ALTURA	CE cm
144729	484	N0297803	15/09/18	30	320	600	-	120 cm	41.0

CACTUS 320 BEST SELLER  
 CACTUS 1897 BEST SELLER MILONGA  
 CACTUS 444 MILENO  
 EL CARMEN 2037 CEIBO ROSENDO  
 SHAIJ BUCARE VICTORINA  
 SHAIJ DON CIRIACO DON VICTORINO 185

- Buenos cuartos traseros acompañados por un excelente frente y una estructura ósea muy buscada.
- Su pedigree encierra las sangres más importantes del Brangus Colorado de los últimos años.
- Su línea materna se destaca por su consistencia genética y proporciona color, profundidad, expresión y modera tamaño.

• Propietario: CABAÑA EL ÁRABE DE EDEL ARJA

• Criador: Cabaña El Arabe



Padre: Cactus 1897 Best Seller Milonga



Abuelo materno: El Carmen 2037 Ceibo Rosendo



Libano en el campo

ERBra-25	PN	PD	AM	L&C	PF	CE
DEP	-0.15	+7.38	+0.44	+4.14	+13.09	+0.68
PREC %	79	69	61		57	58
RANKING	28	30	94	88	38	36
PROM.	0.16	6.08	3.27	6.31	12.60	0.50



# LOMÚ



GUASUNCHOS 7815 PIMENTON BUCARE T/E | PIMENTON X BUCARE X JUAN XXIII

HBA	RP	ADN	NACIÓ	PN	PD	PF	FRAME	ALTURA	CE cm
144856	7815	N333955 : 10	02/08/19	-	-	800	-	139 cm	49.0

GUASUNCHOS 3933

GUASUNCHOS 5073 PIMENTON 6061 T/E  
TRES CRUCES DON CIRIACO 6061 T/E  
EL CARMEN 2037 CEIBO ROSENDO  
GUASUNCHOS 4864 BUCARE 362 T/E  
GUASUNCHOS 362

- Sus Dep's nos dejan ver un Gran Ejemplar para Crecimiento.
- Su gran Peso Final que lo ubica en el 2% superior de la raza.
- Excelentes datos de Carcasa.

- Propietario: LOS GUASUNCHOS
- Criador: LOS GUASUNCHOS



Abuelo Paterno: Guasunchos 3933 - PICANTE



Padre: Guasunchos 5073 - PIMENTON



Abuelo Materno: El Carmen 2037 Ceibo Rosendo

ERBrá-25	PN	PD	AM	L&C	PF	CE	AOB	GC	GD	%GI
DEP	+1.22	+11.82	+0.43	+6.34	+30.63	+1.51	+1.87	+1.6	+0.97	+0.57
PREC %	80	77	67		71	8	7	67	67	69
RANKING	94	8	95	44	2	6	37	4	8	3
PROM.	0.16	6.08	3.27	6.31	12.60	0.50	1.58	0.48	0.39	0.17



# MALANDRO



GUASUNCHOS 9203 MALAMBO 7466 T/E I MALAMBO X PANCHO X JUAN XXIII

HBA	RP	ADN	NACIÓ	PN	PD	PF	FRAME	ALTURA	CE cm
145117	9203	S9680 : 12	21/8/21	37	770	890	-	130 cm	45.0

TRES CRUCES CARDENAL 4312 T/E  
**GUASUNCHOS 4343 DON CIRIACO**  
 GUASUNCHOS 980 YACARE T/E  
 DEL INFANTE DON CIRIACO CENCERRO 462 T/E  
**GUASUNCHOS 7466 PANCHO 1084 T/E**  
 GUASUNCHOS 1084 JUAN XXIII

- Propietario: CIAVT - GECAL SA
- Criador: LOS GUASUNCHOS



Abuelo Paterno: Tres Cruces Cardenal 4312 T/E



Madre: Guasunchos 7466 Pancho 1084 T/E



Abuelo Materno: Del Infante Don Ciriaco

ERBr-25	PN	PD	AM	L&C	PF	CE
DEP	+0.76	+11.97	-0.36	+5.62	+25.72	+1.40
PREC %	75	71	59		67	78
RANKING	85	8	98	66	5	7
PROM.	0.16	6.08	3.27	6.31	12.60	0.50



# MENO

LOS NONOS 3449 | HEMINGWAY X DON AURELIO X JUAN XXIII



HBA	RP	ADN	NACIÓ	PN	PD	PF	FRAME	ALTURA	CE cm
145194	3449	N0323851:10	12/02/20	-	-	995	-	142 cm	43.0

CACTUS 320 BEST SELLER  
 CACTUS 1897 BEST SELLER MILONGA  
 CACTUS 444 MILENOI CHIEF  
 TRES CRUCES DON VICTORINO 6056  
 GUASUNCHOS 3094 T/E  
 GUASUNCHOS 362

- Proveniente del programa de Cabañas Las Dos AA.
- Hijo de Hemingway por Don Aurelio.
- Un toro de frame moderado, muy buen grado de acebuzamiento y excelente expresión racial.

- Propietario: CABAÑA LAS DOS A
- Criador: ACETRA SA



Abuelo Materno: Don Aurelio



Padre: Cactus 1897 Best Seller Milonga

ERBra-25	PN	PD	AM	L&C	PF	CE
DEP	+2.44	+12.81	+1.94	+8.34	+24.67	+0.63
PREC %	89	69	64		65	65
RANKING	99	6	81	15	6	39
PROM.	0.16	6.08	3.27	6.31	12.60	0.50



**PADRE DE CAMPEONES**



# MUNDIAL

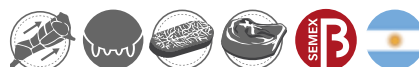

LUQUENSE 467 MUNDIAL | VIAMONTE X FRANCESCO X INGENIERO

HBA	RP	ADN	NACIÓ	PN	PD	PF	FRAME	ALTURA	CE cm
145070	467	N0332589	09/05/2021	33	278	825	5.7	130 cm	41.0

- CACTUS 1897 BEST SELLER MILONGA
- **LATISANA BRG 16 HEMINGWAY T/E**  
RANCHO 8640  
RANCHO 1256 T/E
- **LUQUENSE 306 FRANCESCO T/E**  
LUQUENSE 036 REINA 2494-T/E-
- Gran Campeón Macho del Mundial Brangus 2023.
- Toro de sobresaliente y destacada línea genética que combina con un excelente físico y unos sobresalientes DEPs.
- Gran clase racial, color firme requemado, gran arco costal y ancho que con su imponente estructura hacen de MUNDIAL uno de los toros con más futuro en el Brangus colorado.

• Propietario: SEMEX ARG SA – CASTELLANO S Y E SRL – SALOMON LUIS – GANADERA DEL VILLAGUAY SA

• Criador: SANTA LUCIA



Hijo: Gran Campeón Ternero – Nacional 2025



Hija: Gran Campeona Ternera – Nacional 2025



Mundial

ERBr-25	PN	PD	AM	L&C	PF	CE	AOB	GC	GD	%GI
DEP	+2.23	+22.3	+4.15	+15.3	+41.63	+0.94	+8.17	+1.75	+1.32	+0.36
PREC %	97	96	64		69	78	66	64	63	65
RANKING	99	1	24	1	1	21	1	3	3	12
PROM.	0.16	6.08	3.27	6.31	12.60	0.50	1.58	0.48	0.39	0.17

• **BRANGUS COLORADO**

INDICE •

**NUEVO**



# ÑATU



CARCAR W114 SORPRESA | SORPRESA X DON CIRIACO

HBA	RP	ADN	NACIÓ	PN	PD	PF	FRAME	ALTURA	CE cm
145408	W114	N0341408	29/08/2021	32	309	960	-	-	42.0

CACTUS 2229 MONCHITO MERLO MAXIMO  
**EL PORVENIR 7571 MARATHON T/E**  
 EL PORVENIR 3477 CASSIUS CLAY -T/E-  
 LAN N-142  
**CAR-CAR T83 CIRIACO**  
 CAR-CAR Q119

- Fue Res. Gran Campeón Macho en la ExpoBra 2024, gran volumen corporal y muy buena musculatura.
- Tiene excelentes números de Carcasa, con 106 mm AOB y 2,3% de Grasa intramuscular.
- Toro de mucha clase excelente cabeza, muy buena línea inferior, de muy buen desplazamiento y pelo fino.

• Propietario: ALTO PARANA S.A.  
 • Criador: CABAÑA EL GUAYABO



Padre: El Porvenir 7571 Marathon SORPRESA



Bisabuelo Materno: DON CIRIACO



Ñatu en el centro.

ERBra-25	PN	PD	AM	L&C	PF	CE
DEP	-0.06	+7.56	+0.11	+3.88	+12.82	+0.63
PREC %	64	35	33		31	31
RANKING	35	29	96	91	39	39
PROM.	0.16	6.08	3.27	6.31	12.60	0.50

• **BRANGUS COLORADO**

INDICE •

**NUEVO**



# ORO ROJO



**QUILPO 3495 PETROLEO** | PETRÓLEO X MALEVO X MALAJUNTA

HBA	RP	ADN	NACIÓ	PN	PD	PF	FRAME	ALTURA	CE cm
-	3495	S0040664	23/09/2023	41	248	745	4.2	-	39.0

RANCHO 1256 T/E

**SAN ALEJO 666 FRANCESCO CEIBO**

CURA MALAL 203 CORDOBES T/E

ALEGRIA 505-B MALAJUNTA T/E

**QUILPO 2011 MALEVO**

QUILPO 1776 CAFRUNE

- Un toro joven, de fenotipo muy atractivo, con una cabeza difícil de encontrar en el Brangus Colorado. Muy masculino, excelente color y muy prolijo en todas sus líneas.
- Hijo de padre y madre negros portadores del gen colorado, lo convierten en una oportunidad real de abrir sangre en la variedad colorada.
- Con DEP sobresalientes de crecimiento y carcasa, se ubica en el top del ranking en PD, PF, AOB y engrasamiento.

• Propietario: MIGUEL SELEME – QUILPO NORTE – SEMEX ARGENTINA

• Criador: QUILPO NORTE.



Quilpo 3945



Padre: Petróleo



Abuelo: Malevo

ERBr-25	PN	PD	AM	PF	CE	AOB	GC	GD	%GI
DEP	+1.33	+13.23	+3.82	+33.5	+0.50	+3.16	+0.61	+0.53	-0.40
PREC %	72	65	44	57	74	58	54	54	57
RANKING	95	5	44	2	49	2	3	25	91
PROM.	0.16	6.08	3.27	12.60	0.50	1.58	0.48	0.39	0.17

• **BRANGUS COLORADO**

INDICE •

**NUEVO**



# SALVADOR



TRES CRUCES SORPRESA 1700 - FIV | SORPRESA X PIMENTÓN X RUSO

HBA	RP	ADN	NACIÓ	PN	PD	PF	FRAME	ALTURA	CE cm
145260	1700	N0351799:10	29/07/2023	43	265	754	-	-	41.0

- CACTUS 2229 MONCHITO MERLO
- EL PORVENIR 7571 MARATHON T/E
- EL PORVENIR 2477 CASSIUS CLAY T/E
- GUASUNCHOS 5073 PIMENTON
- TRES CRUCES PIMENTON 8569
- TRES CRUCES RUSSO 8119
- Combina a SORPRESA con la PIMENTON 8569 de corta vida pero de muy importante producción.
- Excelentes datos de crecimiento, fertilidad, AOB y marmoreo.
- Muy buen ancho posterior, gran largo corporal y buena línea inferior.

- Propietario: GECAL - CIAVT
- Criador: LAS TRES CRUCES



Sorpresa, padre de Salvador



Pimentón, abuelo materno de Salvador

ERBrá-25	PN	PD	AM	L&C	PF	CE	AOB	GC	GD	%GI
DEP	+2.28	+17.30	+6.13	+14.78	+46.34	+1.34	+6.96	+1.79	+1.76	+0.6
PREC %	75	72	58		69	78	67	64	64	66
RANKING	99	2	4	1%	1%	8%	2	1	3	2
PROM.	0.16	6.08	3.27	6.31	12.60	0.50	1.58	0.48	0.39	0.17

• BRANGUS COLORADO

INDICE •



# SEVERO



LATISANA BRG 38 RANCHO 8640 T/E | HEMINGWAY X DON CIRIACO X YACARE

HBA	RP	ADN	NACIÓ	PN	PD	PF	FRAME	ALTURA	CE cm
144827	38	N314106	24/11/18	30	222	850	-	126 cm	43.0

CACTUS 320 BEST SELLER  
**CACTUS 1897 BEST SELLER MILONGA**  
 CACTUS 444  
 TRES CRUCES CARDENAL 4312 T/E  
**RANCHO 8640**  
 RANCHO 6276

- Un brangus colorado sin excepción.
- Su pedigree Best Seller Milonga por la Rancho 8640 Hemingway por Don Ciriaco.
- De gran circunferencia escrotal con deps extraordinarios.
- Se destaca en peso destete, peso nal, leche, crecimiento y rendimiento final.

• Propietario: AGROSERVICIOS LATISANA SA  
 • Criador: CABAÑA EL SEÑUELO



Viamonte: hermano entero



Abuelo materno: Tres Cruces Cardenal 4312



Madre: Rancho 8640

ERBr-25	PN	PD	AM	L&C	PF	CE
DEP	+0.47	+8.85	+2.05	+6.47	+14.31	+1.23
PREC %	74	71	61		67	75
RANKING	74	20	79	41	32	11
PROM.	0.16	6.08	3.27	6.31	12.60	0.50

**NUEVO**



# TAPADO

CAPITAN CAYENE C576 | CAYENNE X CERROJO



HBA	RP	ADN	NACIÓ	PN	PD	PF	FRAME	ALTURA	CE cm
-	C576	-	06/09/2022	36	250	-	5	-	42.0

GUASUNCHOS 5073 PIMENTON  
**CAUTIVO 325 PIMENTON**  
 RINCON DE FUEGO C2865  
 COPERO 59 CERRO BIG TIME  
**TELA B558**  
 TELA 8450

- Tapado es un toro sumamente acebuzado pero además moderado y muy profundo. Estas características no son fáciles de combinar cuando se trata de brangus, sumado a un pelo corto, buen color y una línea inferior muy correcta, que lo hace apto para todo tipo de ambientes.
- Destacado también en sus DEPs para peso al nacer con buen crecimiento y destacadas PD y PF.

- Propietario: MARTIN ZUZA, FRANCISCO BECERRA, JUAN JORDAN
- Criador: SAN ESTEBAN



Tapado



Cayenne, padre de Tapado



Cerrojo, abuelo materno de Tapado

ERBr-25	PN	PD	AM	L&C	PF	CE
DEP	-0.15	+8.91	+3.02	+7.47	+18.25	+0.97
PREC %	72	66	50		56	55
RANKING	28	19	62	24	17	20
PROM.	0.16	6.08	3.27	6.31	12.60	0.50

• **BRANGUS COLORADO**

INDICE •



# TOSTADO



LUQUENSE 299 CAMBIAZO 034 | CAMBIAZO X HEREDERO X YACARE

HBA	RP	ADN	NACIÓ	PN	PD	PF	FRAME	ALTURA	CE cm
144834	299	N308725	19/09/19	41	226	915	5.6	134 cm	42.0

GUASUNCHOS 3933  
**LUQUENSE 153 CAMBIAZO T/E**  
 GUASUNCHOS 2494  
 RANCHO 1154-T/E-  
**LUQUENSE 034 HEREDERO 2676**  
 GUASUNCHOS 2676-T/E-

- Impactantes características carniceras, precocidad y gran pigmentación.
- Sobresalientes depts de crecimiento como de carcasa.
- Res. Campeón toro dos años menor en la Expo Nacional Brangus 2021.

- Propietario: GENES PAOLA Y VERACRUZ S.A.
- Criador: CABAÑA SANTA LUCIA



Padre: Luquense 153 Cambiazo



Tostado



Hermana entera de Tostado

ERBrá-25	PN	PD	AM	L&C	PF	CE	AOB	GC	GD	%GI
DEP	+0.95	+11.05	+3.68	+9.21	+20.31	+0.47	-1.88	+1.73	+0.9	+0.35
PREC %	92	89	57	-	66	76	63	59	59	61
RANKING	89	10	48	9	12	51	97	3	10	13
PROM.	0.16	6.08	3.27	6.31	12.60	0.50	1.58	0.48	0.39	0.17

**NUEVO**



# TREMENDO

LOS NONOS 6143 CAUTIVO R1502 T/E | CAUTIVO X TABASCO

HBA	RP	ADN	NACIÓ	PN	PD	PF	FRAME	ALTURA	CE cm
145414	6143	N0355124	27/05/2022	34		800		128 cm	42.0

- SIGUIMAN 2229 RAUCHO (ACORAZADO) • Hijo de CAUTIVO con ACORAZADO por detrás por una hija de Tabasco.
- CAUTIVO 187 ACORAZADO (CAUTIVO) • Confianza plena en ese pedigree.
- RINCON DE FUEGO C 2865 (CARONA) • Sus Dep's nos llevan a confiar en su moderado peso al nacer con un gran desarrollo al destete.
- LOS NONOS 89 TABASCO
- CORRALERA R1502 TABASCO
- BRG 3/8 CONTROLADA

- Propietario: CABAÑA JUAN RAMON - SR NÉSTOR RAMÓN CENTURIÓN
- Criador: LAS DOS A



Padre: Cautivo 187 Acorazado



Abuelo paterno: Siguiman 2229 Raucho



Abuelo materno: Los Nonos 89 Tabasco

ERBr-25	PN	PD	AM	L&C	PF	CE
DEP	+0.50	+15.53	-2.11	+5.66	+7.78	+0.53
PREC %	74	68	49		66	79
RANKING	75	3	99	65	82	47
PROM.	0.16	6.08	3.27	6.31	12.60	0.50

• BRANGUS COLORADO

INDICE •

**PADRE DE CAMPEONES**



# VIAMONTE



LATISANA BRG 16 HEMINGWAY | HEMINGWAY X DON CIRIACO X YACARE

HBA	RP	ADN	NACIÓ	PN	PD	PF	FRAME	ALTURA	CE cm
143446	16	N0268260	13/09/16	28	240	450	4.5	127 cm	44.0

CACTUS 320 BEST SELLER  
 CACTUS 1897 BEST SELLER MILONGA  
 CACTUS 444 MILENOI CHIEF  
 TRES CRUCES CARDENAL 4312  
**RANCHO 8640**  
 RANCHO 6276

- Sobresalientes DEPS, frame bien moderado, excelente color y clase y bien precoz.
- A sus 18 meses de edad ya se destacaba por ser muy buen productor de semen de excelente calidad.
- Hijo del Hemingway en una donante adquirida a Rancho grande de Peyrano.

• Propietario: SEMEX ARGENTINA SA  
 • Criador: CABAÑA EL SEÑUELO



Hijo: Gran Campeón Macho



Hija: Gran Campeona Mundial Brangus 2023



Hija en Cabaña Los Orígenes

ERBrá-25	PN	PD	AM	L&C	PF	CE	AOB	GC	GD	%GI
DEP	+1.47	+9.9	+4.58	+9.53	+20.56	+0.7	+1.43	+1.24	+0.97	+0.34
PREC %	99	99	93	-	99	99	96	94	94	94
RANKING	96	14	17	7	12	35	45	9	8	14
PROM.	0.16	6.08	3.27	6.31	12.60	0.50	1.58	0.48	0.39	0.17

**NUEVO**



# VOLCAN



TORO NEGRO 0229 ÑACURUTU I088 | ÑACURUTU X PATRON X LANIN

HBA	RP	ADN	NACIÓ	PN	PD	PF	FRAME	ALTURA	CE cm
-	O229	N 330971	22/11/18	38	195	838	-	128 cm	42.0

GARRUCHOS 1015 DON CIRIACO-TE  
**NATIVO B229 NACURUTU 646**  
 NATIVA 646  
 CORRALERO F-23  
**TORO NEGRO I-088 F-23**  
 TORO NEGRO D222 LA NINA

- Extremadamente moderado, muy definido y con mucha clase.
- Un toro de muy buenos aplomos, gran desplazamiento muy largo y clasado.
- Nieto de la mejor vaca donante de Cabaña Don Felipe Campeona de la Nacional 2008 y Palermo 2009, hermana entera de Lanin.

- Propietario: MATIAS DOMINGUEZ
- Criador: CABAÑA DON FELIPE de DIEPPE SA



Abuelo paterno: Garruchos 1015 Don Ciriaco



Volcan en el remate



Volcan en el remate

ERBra-25	PN	PD	AM	L&C	PF	CE
DEP	+0.58	+8.66	+3.02	+7.35	+25.41	+1.09
PREC %	69	58	43		38	4
RANKING	79	21	62	26	5	15
PROM.	0.16	6.08	3.27	6.31	12.60	0.50

• BRANGUS COLORADO

INDICE •



# VOLTURNO

RANCHO 3184 COMODÍN | COMODIN X LIBERAL X CACHAMAY



HBA	RP	ADN	NACIÓ	PN	PD	PF	FRAME	ALTURA	CE cm
145040	3184	N0328952	02/04/20	40	302	842	5.9	137 cm	44.0

MR PB REDBULL 521/09 W  
**RANCHO BRG 2415 T/E**  
 RANCHO BRG 1434 T/E  
 LAS LILAS 855-H LIBERTADOR CARDENAL G6  
**RANCHO 2060**  
 RANCHO 1149

- Excelente fenotipo carnicero.
- Muy buena estampa racial, correcto prepucio y una gran circunferencia escrotal.
- Un colorado ideal para inyectar genética productiva a sus rodeos.

- Propietario: VERACRUZ S.A.
- Criador: CABAÑA RANCHO GRANDE



Padre: Rancho BRG 2415



Hermano de Volturno



Abuelo materno: Las Lilas 855H Libertador C.

ERBr-25	PN	PD	AM	L&C	PF	CE
DEP	+0.69	+19.09	-0.43	+9.11	+32.71	+1.58
PREC %	75	64	53		66	78
RANKING	83	1	98	9	2	5
PROM.	0.16	6.08	3.27	6.31	12.60	0.50

# BRAFORD



**NUEVO**



# AGUARA

EVAR 5417 MAGICO I MAGICO X BULON X MITCH



HBA	RP	ADN	NACIÓ	PN	PD	PF	FRAME	ALTURA	CE cm
105894	5417	N0354127	26/08/2020	38	220	936	-	130 cm	45.0

RANCHO BRF 316 T/E MAGNO

RANCHO 936 T/E MAGICO

RANCHO BRF 3279 KACHAPE

GUASUNCHOS 3125 BULON

EVAR 3954 EXPERTO T/E

RANCHO 1282Y T/E

- Propietario: CIAVT
- Criador: JAGUEL PAMPA



Padre: Rancho 936 Magico



Abuelo materno: Guasunchos 3125 Bulon



Abuelo: MAGNO

PEGBraf-2025	PN	PD	AM	L&C	PF	CE
DEP	+0.11	+6.70	-2.52	+0.83	+12.16	+0.83
PREC %	76	81	59		67	36
RANKING	53	22	96	90	30	11
PROM.	0.13	4.50	1.13	3.38	9.71	0.38



# BATEL



GANAGRIN E 175 TARAGUI W078 CHERUVICHA T/E I TARAGUI X CHERUVICHA X MAGNO

HBA	RP	ADN	NACIÓ	PN	PD	PF	FRAME	ALTURA	CE cm
105499	E175	S 0007757 R 10	24/08/20	38	296	975	-	134 cm	50.0

CHAÑAR 02397 PAYE  
**MARCABOTE 35M PAYE 978 MAGNO T/E**  
 GRAN HILARIO 978  
 PILAGAS 08993  
**ALMA W078**  
 ALMA - H512

- Reservado Gran campeón Palermo 2022.
- Toro de importantes masas musculares y características carniceras.

- Propietario: SANTA IRENE - GANAGRIN SAAG
- Criador: SANTA IRENE - GANAGRIN SAAG



Abuelo paterno PAYE



Batel: Res. Gran Campeón 2022



PILAGAS 8993

PEGBraf-2025	PN	PD	AM	L&C	PF	CE
DEP	+0.40	+10.01	-2.38	+2.63	+16.90	+0.65
PREC %	91	93	58		83	48
RANKING	76	8	96	67	15	21
PROM.	0.13	4.50	1.13	3.38	9.71	0.38



# BENEDICTO



AGROLEPAL T397 | MIDAS X SANSON X BULON

HBA	RP	ADN	NACIÓ	PN	PD	PF	FRAME	ALTURA	CE cm
105688	397	N339594	15/12/2019	43	196	370	5.5	135 cm	40.0

- GANADERA LA PAZ DT61 GRANDEUR
  - AGROLEPAL T143 MIDAS
  - RANCHO 3706
  - LAS BALAS 5224
  - GANADERIA LA PAZ RI02
  - GRAN HILARIO 360
- Hijo de dos grandes pilares de la cabaña La Dominga.
  - Destacado hijo de MIDAS, de gran estructura, buenos aplomos, color y manto de carne.
  - Imponente estructura, brindando calidad y funcionalidad.

- Propietario: MIGUEL SELEME
- Criador: LA DOMINGA



Padre: Agrolepal T143 Midas



Madre : Ganadería La Paz RI02



Abuela Materna: Gran Hilario 360

PEGBraf-2025	PN	PD	AM	L&C	PF	CE
DEP	+1.07	+5.89	+5.45	+8.4	+15.47	+1.34
PREC %	73	08	64	-	81	45
RANKING	96	28	3	3	15	2
PROM.	0.13	4.50	1.13	3.38	9.71	0.38



**PADRE DE CAMPEONES**



# CAÍN



AGROLEPAL T125 CAÍN T/E I GOLIAT X PRAGMATICO X CAMBERRA

HBA	RP	ADN	NACIÓ	PN	PD	PF	FRAME	ALTURA	CE cm
105192	T125	-	08/01/17	37	242	720	5.0	124 cm	42.0

CHADWICK DOWNS GRANDEUR  
**GANADERA LA PAZ T61 GOLIAT**  
 CHADWICK DOWNS LILLY TROTTER  
 RANCHO 4163 PRAGMATICO  
**RANCHO 1228Y**  
 RANCHO GRANDE 3252

- Hijo de Goliat por la 1228 una de las mejores donantes de Cabaña La Dominga.
- Largo, ancho y firme de lomo, cabeza con solidas anteojeras y expresión.
- Excelente opción para sumar definición racial, color y blandura de engorde.
- Champion of the World 2020.

- Propietario: SEMEX ARGENTINA SA
- Criador: CABAÑA LA DOMINGA



Hija de CAÍN. 3 mejor ternera de la exposición



Padre: Ganadera La Paz DT61 Goliat



Hijo de CAÍN, Gran Campeón Ternero.

PEGBraf-2025	PN	PD	AM	L&C	PF	CE	AOB	GD	GC	GI	RFI
DEP	+0.67	+9.35	+5.42	+10.1	+20.56	+0.87	-1.73	+0.05	+0.24	+0.11	+0.24
PREC %	99	99	9	-	99	84	58	53	53	56	61
RANKING	88	10	3	1	9	10	99	28	18	4	99
PROM.	0.13	4.50	1.13	3.38	9.71	0.38	0.17	0.04	0.09	0.00	-0.04



# CHARADAI



DEL CHACO 217 EXPERTO | EXPERTO X CORRALERO

HBA	RP	ADN	NACIÓ	PN	PD	PF	FRAME	ALTURA	CE cm
105555	217	N328426 : R10	08/09/20	36	290	995	-	127 cm	45.0

GRAN HILARIO 51 BULO N  
**GUASUNCHOS 3125 EXPERTO**  
 GUASUNCHOS 2206  
 -  
**CORRALERA C2242**  
 -

- Toro moderado con gran desarrollo y crecimiento.
- Excelente circunferencia escrotal.
- Propio hermano de Tapenaga.

- Propietario: RINCÓN DEL CHACO
- Criador: RINCÓN DEL CHACO



Abuelo Paterno: Gran Hilario 51 BULON



Padre: Guasunchos 3125 EXPERTO



Charadai en el campo

PEGBraf-2025	PN	PD	AM	L&C	PF	CE	AOB	GD	GC	GI
DEP	+1.11	+12.5	-2.77	+3.48	+23.47	+1.05	-0.47	+0.27	+0.55	-0.03
PREC %	69	69	58		63	38	56	55	54	55
RANKING	96	4	97	43	6	5	85	6	5	72
PROM.	0.13	4.50	1.13	3.38	9.71	0.38	0.17	0.04	0.09	0.00



# DIOGENES

CARCAR T101 IBIRA PITA | IBIRAPITA X EXPERTO



HBA	RP	ADN	NACIÓ	PN	PD	PF	FRAME	ALTURA	CE cm
105377	T101	S0005715	12/08/18	34	278	935	-	132 cm	48.0

ORIGENES 11219 888  
**ORIGENES AQUILES L1339 IBIRÁ PITÁ**  
 ORIGENES L268 TAITA  
 GUASUNCHOS 3125 BULON  
**PILAGAS 23212**

- Un toro con un Pedigree excepcional : Ibirá Pitá por Experto.
- Destacada circunferencia escrotal, tamaño moderado y perfectas anteojeras.
- Muy buena musculatura en cuartos posteriores.
- Excelentes Dep's con muy buen crecimiento, Habilidad Materna y Circ. Escrotal.

• Propietario: CABAÑA EL GUAYABO DE ALTO PARANA

• Criador: CABAÑA EL GUAYABO DE ALTO PARANA



Padre: Origenes Aquiles L1339 Ibirá Pitá



Abuelo materno: Guasunchos 3125



Hermano paterno: Domingo

PEGBraf-2025	PN	PD	AM	L&C	PF	CE
DEP	+0.82	+10.78	+2.25	+7.64	+20.63	+1.13
PREC %	96	98	59		96	65
RANKING	92	6	23	5	9	3
PROM.	0.13	4.50	1.13	3.38	9.71	0.38



# DIVO

RANCHO 1631Y T/E | EXPERTO X PRAGMATICO X CAMBERRA



HBA	RP	ADN	NACIÓ	PN	PD	PF	FRAME	ALTURA	CE cm
105289	1631Y	N0298088	01/12/18	40	360	1020	-	134 cm	49.0

GRAN HILARIO 51  
**GUASUNCHOS 3125 BULON**  
 GUASUNCHOS 2206 RUM 888  
 RANCHO 4163 CARINYA HURLEY  
**RANCHO 1108 PRAGMATICO T/E**  
 RANCHO 3229 LIGHTFOOT

- Excelente combinación entre Experto por una de las mejores hijas de Pragmático.
- Excelente clase, anteojeras en ambos ojos, muy balanceado y de gran calidad racial.
- Divo muestra toda la consistencia de las grandes familias de Rancho Grande de Peyrano.

• Propietario: GRUPO PEYRANO FIDUCIARIA SRL • Criador: GRUPO PEYRANO FIDUCIARIA SRL



Padre: Guasunchos 3125 Bulon



Madre: Rancho 1108 Pragmatico



Abuelo materno: Rancho 4163 Carinya Hurley

PEGBraf-2025	PN	PD	AM	L&C	PF	CE	AOB	GD	GC	GI
DEP	+0.17	+7.85	+3.37	+7.3	+37.82	+1.25	-0.13	+0.04	+0.43	-0.02
PREC %	94	94	68		91	51	57	56	55	56
RANKING	59	15	11	6	1	2	70	31	8	64
PROM.	0.13	4.50	1.13	3.38	9.71	0.38	0.17	0.04	0.09	0.00



# FERMIN



SEDER 1 MIDAS 1620 | MIDAS X EXPERTO X ADAN

HBA	RP	ADN	NACIÓ	PN	PD	PF	FRAME	ALTURA	CE cm
105581	1	S0016642:10	15/04/22	40	342	700	-	123 cm	42.0

GANADERA LA PAZ DT 61 GRA NDEUR T/E  
**AGROLEPAL T143 MIDAS T/E**  
 RANCHO 3706 CAMBERRA  
 GUASUNCHOS 3125 EXPERTO  
**RANCHO 1620Y**  
 RANCHO 1156Y T/E

- Un toro que impacta por su físico, calidad racial y masa muscular.
- Cautivo a todos en Palermo 2023 consagrándose como Campeón Junior y 3º Mejor toro de la Exposición.
- Posee un pedigree muy solido con Midas como Padre y Experto en su línea Materna.

- Propietario: DIEGO JAVIER EDER
- Criador: CABAÑA LA TRINIDAD - DIEGO JAVIER EDER



Abuelo Paterno: Ganadera La Paz DT61 GOLIAT



Padre: Agrolepal T143 MIDAS T/E



Fermin

PEGBraf-2025	PN	PD	AM	L&C	PF	CE
DEP	+0.92	+7.01	+6.01	+9.51	+28.86	+1.28
PREC %	7	68	63		69	46
RANKING	94	20	2	2	3	2
PROM.	0.13	4.50	1.13	3.38	9.71	0.38



© Daniel Sempe



# GASTON



GANAGRIN E173 TARAGUI W078 CHERU T/E | TARAGUI X CHERUVICHA X MAGNO

HBA	RP	ADN	NACIÓ	PN	PD	PF	FRAME	ALTURA	CE cm
105678	E173	S0007756 R:10	01/09/2020	34	320	920	-	132 cm	46.0

CHAÑAR 02397 PAYE

MARCABOTE 35M PAYE 978 MAGNO T/E

GRAN HILARIO 978

PILAGAS 8993

ALMA W078 T/E

ALMA MAGA H512 T/E

• Propietario: GANAGRIN SA

• Criador: CABAÑA SANTA IRENE



Padre: Taragui



Madre: W078 - 24n



Hermano: Batel

PEGBraf-2025	PN	PD	AM	L&C	PF	CE
DEP	+0.42	+11.31	-2.28	+3.37	+21.22	+0.82
PREC %	78	78	58		79	48
RANKING	77	5	95	46	8	12
PROM.	0.13	4.50	1.13	3.38	9.71	0.38



# GENARO



AGROLEPAL T609 5746 GERVASIO FIV | GERVASIO X COSWORTH X CAMBERRA

HBA	RP	ADN	NACIÓ	PN	PD	PF	FRAME	ALTURA	CE cm
105652	T609	N0343306 R10	04/01/22	28	387	950	4.5	122 cm	41.0

CHADWICK DOWNS G RAND EUR  
**GANADERA LA PAZ DT83 GRANDEUR**  
 CHADWICK DOWNS LOU Y2368  
 NNS CHACO I26 COSWORTH  
**AGROLEPAL RANCHO - 5746**  
 RANCHO 3690

- Un pedigree muy solido, consistente y abierto.
- Hijo de GERVASIO x 5746 COSWORTH. (madre de Lujan, Champion of de wolrd 2022 y Abuela de MITAI.
- Destacadísimos DEPS, Bajo peso al nacer con excelente números de crecimiento.
- Buen manto de carne, calidad, consistencia y funcionalidad.

• Propietario: AGROLEPAL S.A.

• Criador: CABAÑA LA DOMINGA



Padre : Gervasio



Madre: Agrolepal Rancho 5746



Hermana: Lujan Champion of the World 2022

PEGBraf-2025	PN	PD	AM	L&C	PF	CE
DEP	-0.42	-0.18	+2.78	+2.69	+27.8	+1.04
PREC %	72	71	46		64	28
RANKING	10	95	17	66	4	5
PROM.	0.13	4.50	1.13	3.38	9.71	0.38



PADRE DE CAMPEONES



# GERENTE



MARCASILLA 3027 T/E | GRAPHITE X IBIRAPITA X MAGNO

HBA	RP	ADN	NACIÓ	PN	PD	PF	FRAME	ALTURA	CE cm
105349	3027	N297357	28/9/17	33	305	1030	-	137 cm	46.0

DONRINDA COURT BAM BAM  
**CHADWICK DOWNS GRAPHITE Y007**  
 CHADWICK DOWNS KARA 2460  
 ORIGENES L1339 IBIRIPITA  
**MARCASILLA 3280**  
 MARCASILLA D1854 T/E

- Gran Campeón Conjunto y Mejor Toro de Lote EXPOBRA y EXPOAGRO CORRIENTES 2019.
- Mocho y de buena pigmentación, lo que distingue su calidad racial.
- Posee estructura ósea muy firme, de buen desplazamiento y excelente conformación.
- Se destaca su precocidad y fertilidad con una importante circunferencia escrotal.

• Propietario: BRAVO F. JUAN - CABAÑA LAS MERCEDES • Criador: BRAVO F. JUAN - CABAÑA LAS MERCEDES



Padre: Chadwick Downs Graphite Y007



Abuelo materno: Origenes L1339 Ibirá Pitá



Cría en Cabaña Las Mercedes

PEGBraf-2025	PN	PD	AM	L&C	PF	CE	AOB	GD	GC	GI	RFI
DEP	+0.73	+11.21	+2.13	+7.73	+36.17	+0.79	+0.50	-0.10	-0.18	+0.10	-0.08
PREC %	98	99	68		99	76	47	42	42	45	40
RANKING	89	5	25	4	2	13	27	93	97	4	24
PROM.	0.13	4.50	1.13	3.38	9.71	0.38	0.17	0.04	0.09	0.00	-0.04



# GUAYCURÚ



PILAGÁ 12051 | BULON

HBA	RP	ADN	NACIÓ	PN	PD	PF	FRAME	ALTURA	CE cm
104165	12051	N0199338	12/07/12	37	340	905	-	133 cm	43.0

CHADWICK DOWNS GRANDEUR  
**GRAN HILARIO 51**  
 CHADWICK DOWNS KARA 2460  
 -  
**PILAGÁ C737**  
 -

- Reservado Gran Campeón Palermo 2015.
- Muy completo y armonioso, imponentes cuartos y musculatura muy definida.
- Es un toro tapado hasta sus ojos, de color bien requemado y pelo corto.
- Excelente cabeza, estructura ósea y tamaño moderado.

- Propietario: CABAÑA PILAGÁ Y MARTA CARINA
- Criador: CAPIL S.A. - CABAÑA PILAGÁ



Hija: GCMN del Ternero Braford - Ctes 2018



Hija: Rvda GCHN - Ctes 2018



Guaycurú

PEGBraf-2025	PN	PD	AM	L&C	PF	CE	AOB	GD	GC	GI	RFI
DEP	+0.67	+7.16	-0.49	+3.09	+14.48	+0.44	-2.09	+0.17	+0.19	+0.03	-0.18
PREC %	99	99	98		99	9	88	85	85	86	42
RANKING	88	19	82	53	22	45	99	12	23	18	11
PROM.	0.13	4.50	1.13	3.38	9.71	0.38	0.17	0.04	0.09	0.00	-0.04



# GURÚ



AGROLEPAL T569 GURÚ T60 DOMINGO FIV | DOMINGO X ADAN X MAGNO

HBA	RP	ADN	NACIÓ	PN	PD	PF	FRAME	ALTURA	CE cm
105451	T569	N 330896	01/05/21	36	560	848	5.5	134 cm	43.0

ORIGENES LI339 - IBIR APITA  
**AGROLEPAL T77 DOMINGO T/E**  
 GANADERA LA PAZ RIO2  
 VIR D4 ADÁN  
**AGROLEPAL T60 T/E**  
 MANSIÓN D55708

- Gran Campeón Ternero Individual de lote Congreso Mundial 2022.
- Destacado hijo de DOMINGO y Agrolepal T60 T/E..
- Excelente nivel de acebuzamiento, mocho natural, pelo corto.

- Propietario: SEMEX ARGENTINA S.A. Y AGROLEPAL S.R.L.
- Criador: CABAÑA LA DOMINGA



Padre: Agrolepal T77 Domingo T/E



Gurú



Madre : Agrolepal T60 T/E

PEGBraf-2025	PN	PD	AM	L&C	PF	CE
DEP	+1.89	+11.72	+4.09	+9.95	+24.24	+1.17
PREC %	91	92	63	-	69	4
RANKING	99	5	7	1	6	3
PROM.	0.13	4.50	1.13	3.38	9.71	0.38

**NUEVO**



# HEREDERO



MGN 1049 HEREDERO | MAGICO X MIDAS X JASON

HBA	RP	ADN	NACIÓ	PN	PD	PF	FRAME	ALTURA	CE cm
105855	1049	N0343123	24/11/2022	30	260	520	5	-	40.0 cm

RANCHO 316-T/E MAGNO  
**RANCHO 936 T/E - MAGICO**  
 RANCHO 3279 KACHAPÉ  
 AGROLEPAL T143 MIDAS T/E  
**MGN T30 NANDA**  
 AGROLEPAL T158 T/E

- Una opción q lo tiene todo Fenotipo, consistencia familiar, y un linaje de campeones.
- Gran expresión racial ,masculinidad, profundidad, de lomo fuerte y posteriores bien ancho en un frame moderado.
- Sus DEPs lo posicionan como un verdadero torcedor de curvas Con rankings destacados en PN , crecimiento y peso final.
- Hijo de MAGICO x la T30 MIDAS que fue Gran Campeona nacional 2023.

• Propietario: LA MATILDE - SEMEX ARGENTINA  
 • Criador: LA MATILDE



Magico, padre de Heredero



Madre de Heredero



Midas, abuelo materno de Heredero

PEGBraf-2025	PN	PD	AM	L&C	PF	CE
DEP	-0.49	+17.97	-0.15	+8.83	+22.82	+0.73
PREC %	7	74	58	-	6	35
RANKING	7	1	77	2	7	16
PROM.	0.13	4.50	1.13	3.38	9.71	0.38

• **BRAFORD**

INDICE •

**NUEVO**



# IMAGUARÉ

ARASY 779 IMAGUARÉ | EMAYPE X ASCOT RUM X GOLIAT



HBA	RP	ADN	NACIÓ	PN	PD	PF	FRAME	ALTURA	CE cm
105799	779	S27933	08/09/2023	32	-	670	-	-	43.0

GUASUNCHOS 3125 BULON  
**CARRETERO 28471 T/E EMAYPE**  
 CARRETERA 13462 T/E MAGNO  
 ASCOT RUM 888  
**4Z' K10**  
 AGROLEPAL T56 EMILIA T/E

- Gran Campeón individual de lote ternero - XII Expo Nacional Braford (2024).
- Gran Campeón individual de lote macho - XIII Expo Nacional Braford (2025).
- Toro largo, moderado en su tamaño y balanceado, con muy buen frente y excelente descenso muscular en su tren posterior. Muy correcto en su línea inferior. Mocho homocigota.

- Propietario: CABAÑA ARASY - CIACU - LOS RETOÑOS - LOS 4 HERMANOS
- Criador: CABAÑA ARASY



Imaguaré.



Imaguaré, de ternero en la exposición.



Imaguaré en la exposición.

PEGBraf-2025	PN	PD	AM	L&C	PF	CE
DEP	+0.64	+8.96	-1.04	+3.45	+24.11	+0.78
PREC %	68	76	46		8	32
RANKING	87	11	88	44	6	14
PROM.	0.13	4.50	1.13	3.38	9.71	0.38



# INVASOR



CEBIL LA ASUNCION 3705 INVASOR | KACHAPE X GRAN RICKY X BOSTON RYDER

HBA	RP	ADN	NACIÓ	PN	PD	PF	FRAME	ALTURA	CE cm
102476	3705	N0098723	17/09/06	43	265	920	-	146 cm	44.0

NEIMEN SHAKA 117  
**CUYANO HUINCA SHAKA D1450**  
 NELIUS URANIUM A988  
 MARCAJOJO A631 GRAN RICKY  
**CEBIL LA ASUNCION 1154**  
 CEBIL LA ASUNCION 724

- Toro de tamaño moderado con muy buen arco costal que lo hace muy profundo.
- Excelente toro con un biotipo acebuzado ideal para el uso en el Norte.
- Muy buena pigmentación y excelente prepucio.
- De pelo corto, color intenso y anteojeras que demuestran su excelente calidad racial.

• Propietario: CABAÑA LA ASUNCIÓN • Criador: CABAÑA LA ASUNCIÓN



Padre: Cuyano Huinca Shaka D1450



Abuelo Materno: Marcajojo A631 Gran Ricky

PEGBraf-2025	PN	PD	AM	L&C	PF	CE
DEP	+0.86	+7.2	-2.83	+0.77	+17.26	+0.86
PREC %	98	98	96		99	79
RANKING	92	19	97	90	14	10
PROM.	0.13	4.50	1.13	3.38	9.71	0.38



# MAGNO



RANCHO BRF 316 T/E | CABBERRA X CAPTAIN X HUNTER

HBA	RP	ADN	NACIÓ	PN	PD	PF	FRAME	ALTURA	CE cm
103041	SI 316	N0124284	06/08/07	40	250	1035	-	145 cm	47.0

ALBERTA BOLD CHIEF 556  
 ALBERTA LIGHT FOOT 792  
 ALBERTA LEANNE 414 B  
 7C CAPTAIN 9389  
 RANCHO 105 T/E  
 LEONOR LIAG 241

- Gran Campeón Expo Palermo 2009.
- Pigmentación ocular y anteojeras, color de pelo requemado y correcto prepucio.
- Prominentes cuartos posteriores, profundidad y arco de costilla y ancho de lomo.

• Propietario: CIAVT • Criador: GRUPO PEYRANO FIDUCIARIA S.R.L.



Hijo en Uruguay "Arapey"



Magno en el campo



Hijo en Corrientes

PEGBraf-2025	PN	PD	AM	L&C	P18M	CE	AOB	GD	GC	GI	RFI
DEP	+0.18	+10.18	-0.22	+4.87	+24.39	+0.87	+0.57	+0.39	+0.11	-0.02	-0.08
PREC %	99	99	99		99	94	82	78	76	8	64
RANKING	60	7	78	22	6	10	24	3	31	64	24
PROM.	0.13	4.50	1.13	3.38	9.71	0.38	0.17	0.04	0.09	0.00	-0.04

**NUEVO**



# MARSHAL

MARCASILLA 5237 T/E | MIDAS X EXPERTO X XPO



HBA	RP	ADN	NACIÓ	PN	PD	PF	FRAME	ALTURA	CE cm
105694	5237	N 0342638	10/05/22	32	330	845	-	131 cm	51.0

GANADERA LA PAZ DT 61 GRA NDEUR T/E  
**AGROLEPAL T143 MIDAS T/E**  
 RANCHO 3706  
 GUASUNCHOS 3125 BULON  
**MARCASILLA 4058 T/E - ELEONORA**  
 MARCASILLA R1276 T/E

- Mocho Heterocigota.
- En sus dep's se destacan tanto en su peso al destete, peso final, habilidad materna, leche & crecimiento y circunferencia escrotal en lo mas alto del ranking.

- Propietario: LAS MERCEDES
- Criador: LAS MERCEDES



Madre de Marshal



Propia hermana



Padre : Agrolepal T143 MIDAS T/E

PEGBraf-2025	PN	PD	AM	L&C	P18M	CE
DEP	+0.27	+10.90	+8.00	+13.45	+56.03	+1.15
PREC %	69	67	62		75	45
RANKING	67	6	1	1	1	3
PROM.	0.13	4.50	1.13	3.38	9.71	0.38



# MATILDO

GRINGO T29 MATILDO I MIDAS X ADAN



HBA	RP	ADN	NACIÓ	PN	PD	PF	FRAME	ALTURA	CE cm
105448	T29	N305284	29/06/19	41	285	780	-	127 cm	44.0

GANADERA LA PAZ T61 GRANDEUR  
**AGROLEPAL T143 MIDAS**  
 RANCHO 3706  
 VIR  
**AGROLEPAL T38**  
 GANADERA LA PAZ R102

- Pedigree lleno de Pergaminos y respaldo genético.
- Muy profundo, de gran arco costal.
- Bien precoz, gran circunferencia escrotal.
- Oportunidad de sumar precocidad, capacidad carnicera y fertilidad.

- Propietario: CABAÑA LA DOMINGA - AGROLEPAL SA, CABAÑA LA MATILDE
- Criador: CABAÑA LA MATILDE



Padre: Agrolepal T143 Midas



Abuelo paterno: Ganadera La Paz T61 Grandeur



Madre: Agrolepal T38

PEGBraf-2025	PN	PD	AM	L&C	P18M	CE
DEP	+0.58	+6.29	+3.82	+6.96	+12.75	+0.69
PREC %	82	87	59		79	43
RANKING	84	25	9	7	28	19
PROM.	0.13	4.50	1.13	3.38	9.71	0.38

**NUEVO**



# MATON

GANADERA SAN MARCOS 2011 | EXPERTO X IBIRAPITA



HBA	RP	ADN	NACIÓ	PN	PD	PF	FRAME	ALTURA	CE cm
105803	2011	S19807	05/03/22	40	260	985	-	137 cm	48.0

GRAN HILARIO 51 BULO N  
**GUASUNCHOS 3125 BULON**  
 GUASUNCHOS 2206  
 ORIGENES L 1339 IBIRA PYTA  
**GANADERA SAN MARCOS 9318 T/E**  
 GANADERA SAN MARCOS C 026

- Matón, hijo de Experto por la donante 9318 apodada La Sole, Ibirá Pita.
- Uno de los mejores toros producidos en la cabaña. Sumamente correcto en sus líneas, tanto superior como inferior, muy ancho y largo.
- Todo su potencial se expresa en sus 980 kg con una altura de 137 cm y 115 cm de Área de Ojo de Bife.

- Propietario: CIAVT
- Criador: SAN MARCOS CUADRADO



Abuelo Materno: Origenes L1339 IBIRA PYTA



Padre: Guasunchos 3125 Bulon - EXPERTO



Abuelo Paterno: Gran Hilario 51 Bulon

PEGBraf-2025	PN	PD	AM	L&C	P18M	CE
DEP	+0.54	+21.34	-5.24	+5.43	+24.38	+1.61
PREC %	72	80	60		81	45
RANKING	83	1	99	16	6	1
PROM.	0.13	4.50	1.13	3.38	9.71	0.38



**PADRE DE CAMPEONES**



VIDEO

# MIDAS



AGROLEPAL T143 MIDAS | GOLIAT X CAMBERRA X CIEN

HBA	RP	ADN	NACIÓ	PN	PD	PF	FRAME	ALTURA	CE cm
105084	T143	N0284289	12/01/17	38	295	985	-	127 cm	48.0

CHADWICK DOWNS GRANDEUR  
**GANADERA LA PAZ T61 GOLIAT**  
 CHADWICK DOWNS LILLY TROTTER  
 ALBERTA LIGHT FOOT 792  
**RANCHO 3706 CAMBERRA**  
 RANCHO 269 ASCOT RUM

- Gran Campeón Palermo y Champion of the World 2018.
- Extraordinario arco costal e impecable estructura ósea.
- Un pedigree de gran consistencia, teniendo a Goliat, Canberra y a Ascot Rum 888.
- Realiza un gran trabajo en los rodeos que necesiten calidad y definición racial.

• Propietario: CIAVT • Criador: CABAÑA LA DOMINGA - AGROLEPAL S.A.



Cría de Midas



Hija en Cabaña La Dominga



Hijo en Cabaña Rancho Grande

PEGBraf-2025	PN	PD	AM	L&C	PF	CE	AOB	GD	GC	GI	RFI
DEP	+0.14	+8.01	+4.46	+8.46	+19.09	+0.74	+1.67	-0.15	-0.23	+0.09	+0.0007
PREC %	99	99	96		99	89	80	76	76	78	65
RANKING	56	15	6	3	11	16	4	97	98	5	72
PROM.	0.13	4.50	1.13	3.38	9.71	0.38	0.17	0.04	0.09	0.00	-0.04



# MISURI



MARCASILLA 4081 | MIDAS X PRAGMATICO X MAGNO

HBA	RP	ADN	NACIÓ	PN	PD	PF	FRAME	ALTURA	CE cm
105567	4081	N323939	29/01/20	33	240	670	5.0	130 cm	43.0

GANADERA LA PAZ DT61 GRANDEUR  
**AGROLEPAL T143 MIDAS**  
 RANCHO 3706  
 RANCHO - 4163  
**GANAGRIN 4816**  
 GANAGRIN 11018

- Reservado Campeón individual del lote Mundial Braford 2022.
- Destacado hijo de MIDAS, de gran estructura, buenos aplomos, color y manto de carne.
- Sus primeras crías en Vaquillonas lo muestran muy consistente y raciador.

- Propietario: BRAVO F. JUAN - CABAÑA LAS MERCEDES
- Criador: BRAVO F. JUAN - CABAÑA LAS MERCEDES



Padre: Agrolepal T143 Midas



Crías de Misuri en Cabaña Las Mercedes



Crías de Misuri en Cabaña Las Mercedes

PEGBraf-2025	PN	PD	AM	L&C	PF	CE
DEP	-0.15	-0.41	+7.73	+7.53	+38.99	+0.55
PREC %	76	83	59	-	84	45
RANKING	25	95	1	5	1	30
PROM.	0.13	4.50	1.13	3.38	9.71	0.38



# MITAI

NES 115 MITAI FIV | GOLIAT X IBIRAPITA X COSWORTH



HBA	RP	ADN	NACIÓ	PN	PD	PF	FRAME	ALTURA	CE cm
105396	115	N0329710	09/09/19	38	315	945	-	130 cm	49.0

CHADWICK DOWNS GRANDEUR  
**GANADERA LA PAZ T61 GRANDEUR**  
 CHADWICK DOWNS LILLY TROTTER Y068  
 ORIGENES AQUILES L1339  
**AGROLEPAL T72 SOL**  
 RANCHO 5746

- Sobresaliente largo corporal.
- Buen manto de carne con excelentes anteojeras.
- Imponente estructura ósea.
- Calidad, consistencia y funcionalidad.

- Propietario: CIAVT
- Criador: CABAÑA CHACO PORA PARAGUAY



Padre: Ganadera La Paz T61 Grandeur



Mitai en el campo



Abuelo materno: Origenes Aquiles L1339

PEGBraf-2025	PN	PD	AM	L&C	P18M	CE	AOB	GD	GC	GI	RFI
DEP	+1.18	+9.37	-1.37	+3.32	+17.72	+1.00	-1.07	+0.35	+0.77	+0.06	-0.05
PREC %	99	99	56		98	75	58	53	53	56	49
RANKING	97	10	91	47	14	6	96	4	2	10	32
PROM.	0.13	4.50	1.13	3.38	9.71	0.38	0.17	0.04	0.09	0.00	-0.04

**NUEVO**



# NAVIDEÑO

GAUCHO 01 | MAGICO X DOMINGO X CHERUVICHA



HBA	RP	ADN	NACIÓ	PN	PD	PF	FRAME	ALTURA	CE cm
-	1	S0035720:10	02/10/2022	33	215	900	-	-	47.0

- RANCHO 936 T/E (MAGICO)
  - GANAGRIN F2615 MAGICO (BATELERO)
  - GANAGRIN 12766
  - AGROLEPAL T77 DOMINGO T/E
  - GANAGRIN E238
  - ALMA W078 CHERUBICHA
- 3er Mejor Macho Nacional 2025 y Gran Campeón Expo Primavera 2024.
  - Muy profundo de costilla, ancho de lomo, acompañado de una estructura ósea y cuartos sobresalientes.
  - Circunferencia escrotal y prepucio ideal para usar masivamente en rodeos comerciales.

- Propietario: CABAÑA LA ELISA
- Criador: CABAÑA LA ELISA



Abuelo materno: Domingo



Abuelo paterno: Rancho 936 Magico

PEGBraf-2025	PN	PD	AM	L&C	P18M	CE
DEP	-0.20	+11.02	-2.60	+2.91	-8.41	+0.55
PREC %	65	73	41		79	38
RANKING	21	6	96	60	99	30
PROM.	0.13	4.50	1.13	3.38	9.71	0.38



# NOVAC

CARINYA NOVAC 2363 | ENDEAVOUR X PETER PAN X TEXAS



HBA	RP	ADN	NACIÓ	PN	PD	PF	FRAME	ALTURA	CE cm
104601	SI 2363	-	24/01/11	-	-	-	6.0	-	40.0

BURRADOO ENDEAVOUR  
**CARINYA ENDEAVOUR**  
 CARINYA 1259  
 ELDON COURT PETER PAN  
**CARINYA 2137**  
 CARINYA 1512

- Misma combinación de pedigree de Mitch.
- El ternero preferido en la gira Semex Australia 2012.
- Excelente pigmentación, con gran musculatura y buena circunferencia escrotal.

- Propietario: JH & BJ AMOR
- Criador: JH & BJ AMOR



Padre: Carinya Endeavour



Madre: Carinya 2137



Hijo: Agrolepal T69 Napoleon

PEGBraf-2025	PN	PD	AM	L&C	PF	CE	AOB	GD	GC	GI	RFI
DEP	+0.85	+7.77	+5.02	+8.91	+15.45	+0.74	+0.56	-0.18	-0.01	-0.01	-0.02
PREC %	97	98	88		98	75	31	27	25	29	23
RANKING	92	16	4	2	19	56	25	98	71	54	45
PROM.	0.13	4.50	1.13	3.38	9.71	0.38	0.17	0.04	0.09	0.00	-0.04



# OCTAVIO

BRG SAN JUAN SAN MARCOS 517 T/E | GRAPHITE X KAKADU



HBA	RP	ADN	NACIÓ	PN	PD	PF	FRAME	ALTURA	CE cm
105062	517	N0228446	19/06/14	44	207	878	-	132 cm	54.0

DONRINDA ELDON COURT BAM BAM  
**CHADWICK DOWNS GRAPHITE Y007**  
 CHADWICK DOWNS KARA 2460  
 CUYANO HUINCA CABURE  
**BRG SAN JUAN SAN MARCOS B708**  
 SAN JUAN SAN MARCOS 80850

- Una opción moderna para cabañas o rodeos comerciales.
- Presenta muy buena musculatura en sus cuartos posteriores y correcto prepucio.
- Anteojerías bien marcadas en ambos ojos.
- Muy ancho de lomo y excelente estructura ósea.

• Propietario: CIAVT • Criador: CUADRADO LUIS A. - CABAÑA SAN MARCOS



Padre: Chadwick Downs Graphite Y007



Abuelo materno: Cuyano Huinca Cabure



Cría de Octavio

PEGBraf-2025	PN	PD	AM	L&C	P18M	CE
DEP	+0.39	+12.17	-3.9	+2.18	+16.07	+1.24
PREC %	94	96	85		94	64
RANKING	75	4	99	75	17	2
PROM.	0.13	4.50	1.13	3.38	9.71	0.38



# PAIMUN



CARRETERO 39421 T/E/I PAIMUN | X-BULL X EXPERTO X HURLEY

HBA	RP	ADN	NACIÓ	PN	PD	PF	FRAME	ALTURA	CE cm
105687	39421	S0019450	15/03/21	39	231	698	5	-	40.0

NEIMEN 355 XPO  
**RANCHO 906 T/E X-BULL**  
 RANCHO 3229  
 GRAN HILARIO 51 BULON  
**CARRETERA 13440 T/E BULON**  
 CARRETERA - D4534

- Hijo de X Bull y la 13440. Propio hermano de VICTORIANO, FLORENCIA, BLANQUITA y LAURA principales donantes de La Carreta.
- Un toro muy precoz, de excelente color y pigmentación y de muy buena estructura.
- Sus primeras crías son muy consistentes, de bajo peso al nacer y muy buena caracterización racial.

• Propietario: DON AMADO • Criador: LA CARRETA



Victoriano, propio hermano



Padre: X-Bull



Hija de Florencia

PEGBraf-2025	PN	PD	AM	L&C	PF	CE
DEP	+0.33	+5.34	+3.83	+6.5	+37.01	+0.97
PREC %	83	87	61	-	81	45
RANKING	71	32	9	9	1	6
PROM.	0.13	4.50	1.13	3.38	9.71	0.38



# PAYADOR



MARCABOTE 11 M PAYÉ 21570 MAGICO T/E | PAYE X MAGICO X XPO

HBA	RP	ADN	NACIÓ	PN	PD	PF	FRAME	ALTURA	CE cm
105374	21570	N0282396	11/08/17	38	330	955	-	134 cm	43.0

ORIGENES 1339 IBIRÁ PITÁ  
**CHAÑAR 02397 PAYÉ**  
 CHAÑAR 8010  
 RANCHO 936 T/E  
**PILAGÁS 21570**  
 PILAGÁS 11316

- Muy correcto en sus proporciones y estructuras, fácil engorde y fácil terminación.
- Gran profundidad, masas musculares y prominentes cuartos posteriores.
- Anteojeeras en ambos ojos, muy pigmentado y pelo corto.
- Su pedigree combina una de las más importantes hembras de la Cabaña por Paye.

• Propietario: P. Y D. LA ALAMEDA S.A. • Criador: CAPIL S.A. - CABAÑA PILAGÁ



Padre: Chañar 02397 Payé



Madre: Pilagás 21570 Matilda



Abuelo materno: Rancho 936 Magico

PEGBraf-2025	PN	PD	AM	L&C	PF	CE	AOB	GD	GC	GI	RFI
DEP	-1.00	+4.01	-1.52	+0.49	+11.89	+1.15	-1.42	+0.24	+0.18	-0.03	-0.31
PREC %	96	98	66		95	61	73	69	69	71	52
RANKING	1	46	92	92	31	3	98	7	24	72	2
PROM.	0.13	4.50	1.13	3.38	9.71	0.38	0.17	0.04	0.09	0.00	-0.4



# PEHUAJO

ORIGENES L5161 | TANGO X EXPERTO X IBIRAPITA



HBA	RP	ADN	NACIÓ	PN	PD	PF	FRAME	ALTURA	CE cm
105516	L5161	S 11648 : R 10	06/12/21	34	254	935	-	131 cm	50.0

GUASUNCHOS 3125 - EXPER TO  
**LEONEL 939 TANGO**  
 CHAÑAR 2830 VALENTINA  
 GUASUNCHOS 3125 - EXPERTO  
**ORIGENES L3552**  
 ORIGENES IBIRA PYTA L2100

- **Gran Campeón Palermo 2024.**
- Correcta línea inferior.
- Muy buena estructura con pigmentación y anteojeras.
- Excelentes aplomos y soltura en sus desplazamientos.

- Propietario: AGRODEC SA - CIAVT
- Criador: LOS ORIGENES - AGRODEC SA



Abuelo Paterno : Guasunchos 3125 - EXPERTO



Padre : Leonel 939 - TANGO



Pehuajo

PEGBraf-2025	PN	PD	AM	L&C	PF	CE
DEP	+1.17	+7.83	+0.83	+4.74	+30.83	+1.66
PREC %	96	97	48		64	35
RANKING	97	15	60	23	3	1
PROM.	0.13	4.50	1.13	3.38	9.71	0.38



# PRESAGIO

RANCHO 1713Y PRESAGIO



HBA	RP	ADN	NACIÓ	PN	PD	PF	FRAME	ALTURA	CE cm
105416	1713Y	N0322336	01/09/19	35	290	690	-	-	40.5

ALBERTA LIGHT FOOT 792  
**RANCHO 316 T/E**  
 RANCHO 105  
 CUYANO HUINCA SHAKA D1450 KACHAPE  
**RANCHO 3279 KACHAPE**  
 RANCHO GRANDE 756

- Estábamos en la búsqueda de un toro padre que nos brinde Bajo Peso al nacer.
- Gran volumen cárnico, excelente desarrollo muscular y óseo, excelentes anteojeras.
- Respaldao fuertemente por su pedigree, Magno, Canberra, Captian, por padre, y por madre Kachape, Neimen Bear y Cachorro en su linea materna.

• Propietario: AGROLEPAL S.A. • Criador: RANCHO GRANDE



Hermano entero: Magico



Presagio en Rancho Grande



Presagio en Rancho Grande

PEGBraf-2025	PN	PD	AM	L&C	PF	CE
DEP	+0.55	+10.21	+0.27	+5.37	+26.68	+1.09
PREC %	91	94	66		92	55
RANKING	5	7	71	17	4	4
PROM.	0.13	4.50	1.13	3.38	9.71	0.38



# RENZO



WERNER TE49 TIMBO 62 GH1345 RENZO | TIMBO X GRAN HILARIO 1345

HBA	RP	ADN	NACIÓ	PN	PD	PF	FRAME	ALTURA	CE cm
105802	TE49	N 339688	03/09/21	35	211	486	4.5	126 cm	43.0

ORIGENES L1339 - IBIR APITA  
**ORIGENES IBIRA PYTA L2735 TIMBO**  
 ORIGENES I2434  
 GRAN HILARIO 1345  
**EL PASO 62**  
 VIRACHO 1978

- Un toro correcto por donde se lo mire! Estructura y buen prepucio con una caracterización racial notable.
- Ideal para moderar tamaño y masificar en rodeos comerciales.
- Bajo peso al nacer con buen crecimiento, mocho natural, aptitud materna y excelente fertilidad.

- Propietario: LA OLGUITA
- Criador: LA OLGUITA



Abuelo Paterno: Origenes L1339 IBIRAPITA



Padre: Origenes Ibira Pyta L2735 TIMBO



Renzo en el campo

PEGBraf-2025	PN	PD	AM	L&C	PF	CE
DEP	+0.36	+4.71	+3.28	+5.64	+15.04	+0.65
PREC %	64	66	62	-	66	35
RANKING	73	38	12	15	20	21
PROM.	0.13	4.50	1.13	3.38	9.71	0.38

**NUEVO**



Ale Alvarez



# RETRUCO

GATOPA B7173 ANGEL PISTERO | ÑAEMBE X KACHAPE X GOLIAT



HBA	RP	ADN	NACIÓ	PN	PD	PF	FRAME	ALTURA	CE cm
105746	B7173	S30663	16/10/2022	31	204	710	-	-	42.0

- REAL LAJITAS 9391
- GATOPA B3443 NAEMBE**
- PILAGAS 25094
- GATOPA 9347
- GATOPA B8044**
- GATOPA B5356

- 3º Mejor Toro de Palermo 2025 y Gran Campeón de ExpoBra 2024.
- Bajo peso al nacer y muy buenos DEPs, combinados en un toro de gran equilibrio.
- Largo, musculoso y con excelente corrección estructural y de prepucio.

- Propietario: EL GUARDAMONTE
- Criador: LOS SOCAVONES



Retruco



Retruco a campo



3º Mejor Toro de Palermo 2025

PEGBraf-2025	PN	PD	AM	L&C	PF	CE
DEP	-0.09	<b>+4.88</b>	<b>+1.21</b>	<b>+3.65</b>	<b>+32.12</b>	<b>+1.32</b>
PREC %	66	73	32	-	8	38
RANKING	30	36	53	40	2	2
PROM.	0.13	4.50	1.13	3.38	9.71	0.38

• **BRAFORD**

• **INDICE**

**NUEVO**



# SENDERO



AGROLEPAL T605 5352 MIDAS FIV I MIDAS X MANSION 5352

HBA	RP	ADN	NACIÓ	PN	PD	PF	FRAME	ALTURA	CE cm
105651	T605	S13669	02/01/22	36	347	920	-	131 cm	44.0

GANADERA LA PAZ DT 61 GRA NDEUR T/E  
**AGROLEPAL T143 MIDAS T/E**  
 RANCHO 3706  
 -  
**MANSION 5352**  
 MANSION 1766

- Hijo de MIDAS por la 5352 donante de fuerte performance en LA DOMINGA.
- Alternativa recomendada para mejorar estructura ósea y ofrecernos blandura de engorde.
- Para usarlo masivamente en todos los rodeos destacándose sus condiciones carniceras y de corrección.

- Propietariar: Agrolepal SA & Sendero (México)
- Criador: LA DOMINGA - AGROLEPAL



Padre : Agrolepal T143 MIDAS T/E



Abuelo Paterno: GOLIAT

PEGBraf-2025	PN	PD	AM	L&C	PF	CE
DEP	+0.18	+2.5	+0.69	+1.94	+11.48	+0.02
PREC %	72	68	66	-	69	37
RANKING	60	79	63	78	32	89
PROM.	0.13	4.50	1.13	3.38	9.71	0.38

• **BRAFORD**

INDICE •



# SIMON



SIMON AGROLEPAL T447 SIMON - DOMINGO T212 FIV | DOMINGO X EXPERO X IBIRAPITA

HBA	RP	ADN	NACIÓ	PN	PD	PF	FRAME	ALTURA	CE cm
105405	T447	N 330891	17/09/20	40	234	900	-	119 cm	45.0

ORIGENES L1339 IBIRA PITA  
 AGROLEPAL T77 DOMINGO T/E  
 GANADERA LA PAZ R102 DOMINGA  
 GUASUNCHOS 3125 EXPERTO  
 AGROLEPAL T212 ANGELINA T/E  
 AGROLEPAL T84 LUCIA T/E

- Gran campeón macho Palermo 2023.
- Toro de importantes masas musculares y características carniceras.
- Un pedigree de gran consistencia, teniendo a Domingo, Angelina y a Dominga.
- Datos de carcasa: AOB +111.1 cm<sup>2</sup> - EGD +5.0 mm

- Propietario: LA DOMINGA - AGROLEPAL SA
- Criador: LA DOMINGA - AGROLEPAL SA



Padre : Agrolepal T77 Domingo T/E



Abuela Paterna: Ganadera La Paz R102 Dominga



Madre: Agrolepal T212 Angelina T/E

PEGBraf-2025	PN	PD	AM	L&C	PF	CE
DEP	+2.22	+15.23	+0.29	+7.9	+27.68	+1.14
PREC %	73	80	61		79	44
RANKING	99	2	71	4	4	3
PROM.	0.13	4.50	1.13	3.38	9.71	0.38

**NUEVO**



# SOBERANO

RANCHO 1837Y T/E | MIDAS X ADAN X HURLEY



HBA	RP	ADN	NACIÓ	PN	PD	PF	FRAME	ALTURA	CE cm
105502	1837Y	N0333383	02/07/21	44	290	1040	6	137 cm	43.0

GANADERA LA PAZ DT 61 GRA NDEUR-T/E  
**AGROLEPAL T143 MIDAS T/E**  
 RANCHO 3706  
 VIR  
**RANCHO 1148Y T/E**  
 RANCHO 551-T/E

- Imponente padre, de pelo corto, excelente pigmentación, largo, gran estructura y calidad racial. Números y pedigree intachables !!!
- El toro Braford con más AOB (125.35 cm) de Palermo 2024.
- Deps super destacados, PD Top 2%, LyC Top 4%, PF Top 7%, CE top 9%.

• Criador: CABAÑA RANCHO GRANDE



Padre : Agrolepal T143 MIDAS T/E



Abuelo Paterno: GOLIAT



Soberano en el campo

PEGBraf-2025	PN	PD	AM	L&C	PF	CE
DEP	+0.63	+15.08	+0.41	+7.95	+23.98	+0.89
PREC %	72	77	63		66	38
RANKING	86	2	68	4	6	9
PROM.	0.13	4.50	1.13	3.38	9.71	0.38

• BRAFORD

INDICE •

**NUEVO**



# VICTORIO



CAMPOLAPEPITA 3139 VICTORIANO FACHO | VICTORIANO X FACHO

HBA	RP	ADN	NACIÓ	PN	PD	PF	FRAME	ALTURA	CE cm
105811	3139	N 0346196	10/08/2021	33	270	870	-	139 cm	46.0

RANCHO 906 T/E (X-BULL)  
**CARRETERO 22031 T/E (VICTORIANO)**  
 CARRETERA 13440 T/E (BULON)  
**CAMPOLAPEPITA A202 FACHO**

- Res. Gran Campeón Macho Reconquista Res. Gran Campeón Macho San Justo.
- Padre Mocho Homocigota, con bajo peso al nacer, moderado y con gran ancho posterior, hijo de Victoriano por madre de línea Chavarria.
- Cabeza de Remate Cabaña Monte Grande 2025.
- Sus buenos dep's rankean en 2% para Peso Final, 3% en Ap. Materna, 8% en CE y 9% para Leche y Crecimiento.



- Propietario: ESTABL LA Z SRL & CABAÑA MONTE GRANDE
- Criador: CABAÑA MONTE GRANDE

Victoriano, padre de Victorio

PEGBraf-2025	PN	PD	AM	L&C	PF	CE
DEP	-0.08	+1.83	+3.31	+4.22	+31.55	+0.87
PREC %	62	66	51		0,75	0,41
RANKING	31	87	12	31	2	10
PROM.	0.13	4.50	1.13	3.38	9.71	0.38

**PADRE DE CAMPEONES**



# X-BULL



RANCHO BRF 906 | XPO X CAMBERRA X CACHORRO

HBA	RP	ADN	NACIÓ	PN	PD	PF	FRAME	ALTURA	CE cm
104140	906	N0197902	03/01/12	40	293	462	5.9	135 cm	46.0

STRATHGYLE WRANGLER

- NEIMEN 355 XPO
- NEIMEN 423 JOYCE
- ALBERTA LIGHT FOOT 79S
- RANCHO 3229
- RANCHO 1458

- Ha demostrado ser un gran padre para lo que hoy se busca en la raza.
- Mocho natural, buen prepucio, excelente pigmentación y acebuzamiento.
- Destacada estructura, gran desplazamiento y muy buena fertilidad.
- Gran Campeón Macho Palermo 2014.

- Propietario: SEMEX ARGENTINA SA
- Criador: RANCHO GRANDE



X-Bull Gran Campeón Macho Palermo 2014



Hija en Corral de Guardia



Hijo Campeón 2 Años Mayor MRA 2019 (PY)

PEGBrat-2025	PN	PD	AM	L&C	PF	CE	AOB	GD	GC	GI	RFI
DEP	-0.02	+5.84	+1.54	+4.46	+13.37	+0.66	+1.06	+0.26	+0.64	-0.05	-0.19
PREC %	99	99	98		99	89	63	6	59	62	5
RANKING	38	28	38	27	25	21	11	6	3	82	9
PROM.	0.13	4.50	1.13	3.38	9.71	0.38	0.17	0.04	0.09	0.00	-0.4

# BRAHMAN



© Jenn Ruiz





# ALCIDES

MARCAJO 2777 ALCIDES I ATOMO X MIGUELON



HBA	RP	ADN	NACIÓ	PN	PD	PF	FRAME	ALTURA	CE cm
22260	2777	-	29/04/19	42	285	1010	-	142 cm	40.0

TAMYCO 2288 ANGELITO  
**ERE MR CUMPLIO SI 940**  
 ERE 561  
 MARCAJO 1589 MIGUELON  
**MARCAJO 2034**  
 MARCAJO 1010

- Gran Campeón Brahman en la Exposición Nacional 2022.
- Hijo de Atomo con línea de sangre materna Miguelon, uno de los toros más importantes de la raza en los últimos años.
- Balanceado en todas sus líneas con tremendo hueso, carne y unos DEPs espectaculares.

- Propietario: SEMEX ARGENTINA S.A.
- Criador: ESTANCIA LA PELADA



Padre: Ere Mr Cumplo SI 940



Alcides Gran Campeón Nacional 2022



Alcides en el campo

GENBRAH-25	PN	PD	PF	AM	L&C	CE
DEP	+1.05	+19.23	+31.80	+1.27	+10.88	+0.88
PREC %	91	89	48	53	-	61
RANKING	92	8	6	93	33	19
PROM.	0.10	4.49	9.29	1.07	3.31	0.34

**NUEVO**



# FAVORITO



ACO WELLINGTON 1049 MADDOX FIV | WELLINGTON X MADDOX

HBA	RP	ADN	NACIÓ	PN	PD	PF	FRAME	ALTURA	CE cm
-	1049	-	02/07/21	36	320	1045	-	-	43.0

JDH MR ECHO MANSO  
JDH WELLINGTON MANSO  
JDH LADY ARIA MANSO  
MR H MADDOX MANSO 684  
PAH LA ESPERANZA T/E  
PAH LA ESPERANZA 4742 T/E

• Propietario: AGROGANADERA CONCEPCION SA  
• Criador: AGROGANADERA CONCEPCION SA

- Gran Campeón Brahman de la Expo Internacional de Mariano Roque Alonso 2024.
- Un gran potencial de producción de carne, buena musculatura, excelente ganancia diaria de peso, gran culata, aplomos correctos, ancho de lomo, toros muy completos y de líneas abiertas, que permitirán a los clientes del centro argentino incorporar esta genética de punta a sus rodeos.



# FRAY MOCHO

CAA CUPE 133 "FRAY MOCHO" | ABDUL X GRINGO MOCHO



HBA	RP	ADN	NACIÓ	PN	PD	PF	FRAME	ALTURA	CE cm
-	133	N0319819	10/02/14	30	174	-	6.0	-	40.0

MR. M ALTO PILAR 30  
**CAA CUPE 29 "ABDUL"**  
 MARCAJO 1372 ELROSE  
 LEONOR 1145 "GRINGO MOCHO"  
**CAA CUPE 4**  
 LEONOR 1202 SOY BUENO SUPLIDOR

- Extraordinaria calidad racial y muy firme línea de lomo.
- Buenos mantos carniceros y correcto prepucio.
- Mocho Natural igual que su madre y su abuelo Gringo Mocho.



Hijo en Caa Cupe

GENBRAH-25	PN	PD	PF	AM	L&C	CE
DEP	-0.08	+9.52	+14.61	+4.77	+9.53	+0.63
PREC %	80	70	58	43	-	72
RANKING	32	64	46	34	52	30
PROM.	0.15	11.40	14.88	4.26	9.96	0.40



# ILUSIONISTA

ILUSION 7 | PAPPO X CANADIAN EMPEROR



HBA	RP	ADN	NACIÓ	PN	PD	PF	FRAME	ALTURA	CE cm
-	7	N0343683	24/09/21	40	248	820	-	141 cm	40.0

POLLED PATHFINDER  
**LMC LN POLLED PAPPO 136/6**  
 MISS TRIPLE C 5/4  
 MR CANADIAN EMPEROR  
**LAS PENCAS 433 MISS JULIANA 361**  
 SIDNEY 0361 ROSCALIA 21 T/E

- Genética materna de la mejor línea de Río Seco.
- Hijo de Pappo por Mr Canadian, mocho por ambos lados.
- Toro con mucha expresión, largo, moderado, balanceado, precoz con un hueso y una culata impresionante.

- Propietario: ALIANZA SEMEX-CIAVT
- Criador: CABAÑA LA ILUSIÓN



Medio Hermano: Cordobes



Padre: LMC LN Polled Pappo 136/6



Las Pencas 433 Miss Juliana 361

GENBRAH-25	PN	PD	PF	L	L&C	CE
DEP	+1.49	+18.47	+28.94	+5.71	+14.95	+0.79
PREC %	69	67	43	39	-	47
RANKING	97	10	9	18	4	22
PROM.	0.10	4.49	9.29	1.07	3.31	0.34



# INDIO

MARCAJO 2965 INDIO | INFERNAL X MARCAJO 1561



HBA	RP	ADN	NACIÓ	PN	PD	PF	FRAME	ALTURA	CE cm
22268	2965	-	01/07/21	-	-	735	-	131 cm	40.0

MR 3H X-RAY 825  
**FOGONERO 92 MR RAY 825 NAMBI SORO T/E**  
 FOGONERA 26 NAMBI SORO  
 MARCAJO 1561 T/E  
**MARCAJO 2204**  
 MARCAJO 1552 T/E

- Reservado Gran Campeon Nacional 2022 y Gran Campeon Macho Nacional 2023. toro joven con una gran masa muscular, tamaño moderado y excelente CE.
- Proviene de la mejor familia de Cabaña Marcajo de Estancia La Pelada.
- Indio combina la solidez del Brahman gris de La Pelada con la apertura que significa Infernal en estos rodeos grises puros.

• Propietario: MAGLIETTI • Criador: ESTANCIA LA PELADA Gyc



Indio



Indio



Indio

GENBRAH-25	PN	PD	PF	L	L&C	CE
DEP	-0.28	+10.82	+16.46	+5.89	+11.30	+1.76
PREC %	75	70	57	49	-	74
RANKING	20	50	39	16	28	3
PROM.	0.10	4.49	9.29	1.07	3.31	0.34



**PADRE DE CAMPEONES**



# INFERNAL



FOGONERO 92 MR RAY 825 NAMBI SORO TE I MR RAY 825 X NAMBI SORO

HBA	RP	ADN	NACIÓ	PN	PD	PF	FRAME	ALTURA	CE cm
22127	92	N0272036	25/07/15	35	140	920	5.5	130	40.0

ARROW J MILLMARONE 925

MR. 3H X-RAY 825

MISS 3H 290

CUYANO HUINCA 173/3

FOGONERA 26 NAMBI SORO

VIROCA Y 8580

- Tamaño moderado que lo convierte en una gran herramienta de trabajo.
- Su madre es una de las vacas más consistentes de la Cabaña Rincón De Fuego.
- Precio máximo Nacional Brahman 2018.

- Propietario: SEMEX ARGENTINA
- Criador: RINCON DE FUEGO



Infernal en el campo



Cría en Caa Cupé



Hermano materno: Fogonero 99

GENBRAH-25	PN	PD	PF	L	L&C	CE
DEP	-0.02	+14.62	+18.03	+6.82	+14.13	+1.36
PREC %	98	94	83	79	-	92
RANKING	37	25	33	8	7	7
PROM.	0.10	4.49	9.29	1.07	3.31	0.34

**NUEVO****PADRE DE CAMPEONES**

# MONARCA



MONTERREY TRUENO MONARCA 650/44 | TANQUE TRUENO X SINGIN ARAUTO

HBA	RP	ADN	NACIÓ	PN	PD	PF	FRAME	ALTURA	CE cm
22251	650/44	-	06/04/2014	32	279	483	-	151 cm	44.0

- LUSITANIA MR MILLONARIO 1562/14
  - MONTERREY TANQUE TRUENO 972/8
  - MT MILLONARIO ELENA 111/6
  - LA MAZORCA SINGIN ARAUTO 457/10
  - MONTERREY JOSEFA 258/6
  - MONTERREY 133 MR 3-S 788 133/2
- Transmite fortaleza en la línea dorsal.
  - Buena caracterización racial, excelente musculatura y apertura de costillas.
  - 22 veces campeón en Colombia.



Padre: Monterrey Tanque Trueno



Hija



Hija

GENBRAH-25	PN	PD	PF	L	L&C	CE
DEP	-1.25	+6.77	+7.36	+4.29	+7.68	+0.28
PREC %	73	74	22	1	-	30
RANKING	1	84	80	48	80	56
PROM.	0.10	4.49	9.29	1.07	3.31	0.34

• BRAHMAN

INDICE •



# STEVE 860

ACO WELLINGTON 860 MOSLEY FIV | WELLINGTON X MR MOSLEY

HBA	RP	ADN	NACIÓ	PN	PD	PF	FRAME	ALTURA	CE cm
-	860	-	16/07/20	-	-	850	-	143 cm	42.0

JDH MR ECHO MANSO  
**JDH WELLINGTON MANSO**  
 JDH LADY ARIA MANSO  
 JDH MR MOSLEY  
**ACO FIV**  
 EDU

- Brahman de origen paraguayo con un gran potencial de producción de carne.
- Buena musculatura, excelente ganancia diaria de peso, de gran culata.
- Aplomos correctos, ancho de lomo, es un toro muy completo.



Padre: Wellington

**NUEVO**



# SUPERMAX

FET MAXI 593 | MAXIMUS ROJO X ROYALIST

HBA	RP	ADN	NACIÓ	PN	PD	PF	FRAME	ALTURA	CE cm
-	593	-	16/08/22	35	390	780	-	143 cm	39.5

JDH SAN ANTONIO MANSO 881/5

MR WCC MAXIMUS ROJO 82/4

TTT MS SUVA'S VERNON 335

FAIRY SPRINGS ROYALIST

FEV FIV 271

CPT 3946

- Combina lo mejor de líneas americanas y australianas.
- Hijo de Maximus Rojo por una vaca Royalist (toro australiano mocho homocigota).
- Toro muy expresivo, correcto, armónico, con facilidad y agilidad en sus desplazamientos.
- Un toro muy útil en los programas de acebuzamiento, manteniendo altísima productividad y fenotipo.
- Para desarrollar y abrir líneas en los planteles.

• Propietario: GECAL SA

• Criador: FREEMONT SA



# 852/5 V12

MR V8 852/5 | MR V8 901/4 X JDH MR GIBSON



HBA	RP	ADN	NACIÓ	PN	PD	PF	FRAME	ALTURA	CE cm
20404	852/5	I0004553	21/01/02	35	318	902	5.2	-	40.0

MR V8 189/4  
**MR V8 901/4**  
 MISS V8 187/3  
 JDH MR GIBSON MANSO  
**MISS V8 200/4**  
 MISS V8 442/3

• Excelente opción del Brahman Norteamericano.

• Propietario: V8 RANCH  
 • Criador: V8 RANCH



Padre: Mr V8 901/4



Abuelo paterno: Mr V8 189/4



Abuela paterna: Miss V8 187/3

ABBA-21	FP	PN	PD	PF	L	L&C	CE	AOB	GD	PC	%GI	DOC
DEP	+5.70	0.0	+15	+35	+4	+12	+0.83	+0.54	-5.81	+20	0.00	+2.71
PREC %	19	41	37	19	21	-	10	15	13	16	14	15
RANKING	30	15	65	45	80	75	95	10	10	55	60	25
PROM.	5.33	1.8	18	33	6	15	-0.06	0.29	1.51	20	0.01	0.59

**NUEVO****PADRE DE CAMPEONES**

# VENDAVAL



RD VENDAVAL 304/73 | DIOMEDES X MILLIONAIR

HBA	RP	ADN	NACIÓ	PN	PD	PF	FRAME	ALTURA	CE cm
-	304	-	03/07/2013	-	-	-	-	156 cm	44.0

LB MR JEFFERSON MANSO  
**ANDALUCIA DIOMEDES**  
 JUDEA VERMILLIUM 457/053  
 SOPHISTICATED MILLIONAIR  
 RD 698/3  
 RD.BELKY

- El padre más influyente de la genética Brahman colombiana en los últimos años.
- Destacado por su línea dorsal firme, su potente tren posterior y aplomos correctos y funcionales.
- Genética probada que combina tipo, balance y funcionalidad para producir Brahman de alto impacto.



Hijo: Ana Luz Capitán



Hijo: Mercagan 627/9 Reagan



Padre: Andalucía Diomedes 825/5

AOSCEBÚ-25	PN	PD	P 12M	P 18M	HM 4M	HM 7M	IGT	AOL	GD
DEP	+0.44	+9.91	+3.02	+8.17	-0.62	-0.81	-0.54	+7.30	+0.71
PREC %	100	98	97	97	89	86	85	92	90
RANKING	5	25	50	50	50	50	50	50	50

• **BRAHMAN**

INDICE •

# OTRAS RAZAS



**NUEVO**



# ABUNDANCE

VIERRA ABUNDANCE 90678



HBA	RP	ADN	NACIÓ	PN	PD	PF	FRAME	ALTURA	CE cm
-	90678	-	04/03/2022	45	-	-	-	-	-

BHD PERSEUS B65 P  
**DC/CRJ TANK E108 P**  
 CRJ MS ZYLEN C1587  
 M6 NEW STANDARD 842 P ET  
**M6 MS NEW GERMAINE 484 P**  
 M6 COOL GERMAINE 1145 P ET

- Una combinación excepcional pedigree y un fenotipo atractivo, equilibrado y funcional.
- Está en la Top de la raza en Facilidad de Parto, con sobresalientes valores de crecimiento.
- Su madre, M6 Ms New Germaine 484, es una gran donante, reconocida por su impacto en performance y calidad de carcasa.

• Propietario: SEMEX ALLIANCE  
 • Criador: CAPROCK CATTLE COMPANY



VIERRA ABUNDANCE 90678 - 2024



MADRE: M6 MS NEW GERMAINE 484 P



PADRE: DC/CRJ TANK E108 P

CCA-25	FP	PN	PD	PF	L	L&C	AOB	GD	PC	%GI
DEP	+18.0	-3.3	+67	+135	+36	+70	+0.73	+0.003	+40	+0.12
PREC %	27	36	30	28	24	26	19	18	19	18
RANKING	1	10	25	10	2	2	55	45	3	20
PROM.	5.4	0.8	44.5	85.7	21.3	43.5	0.44	0.58	17.6	0.19

• CHAROLAIS

INDICE •

**NUEVO**



# WHEATON

SPARROWS WHEATON 101J



HBA	RP	ADN	NACIÓ	PN	PD	PF	FRAME	ALTURA	CE cm
-	101J	-	08/01/2021	37	369	644	-	-	44.0

LT RIO BRAVO 3181 P  
**LT RUSHMORE 8060 PLD**  
 LT BRENDA'S EASE 3055PLD  
 WINN MANS SKAGGS 663X  
**SPARROWS SPLENDOR 135G**  
 SPARROWS SPLENDOR 135A

- Gran volumen corporal y profundidad, sumando a un muy buen desarrollo, suavidad en sus líneas y frame moderado.
- Fue cabeza de remate en 2022 de CK Sparrow Farms.
- Su madre es una hija de Winn Mans Skaggs, con una excelente ubre y muy buenos aplomos.

- Propietario: SEMEX ALLIANCE - MJT CATTLE COMPANY
- Criador: CK SPARROW FARMS LTD



SPARROWS WHEATON 101J - 2022



Padre: LT RUSHMORE 8060 PLD



Abuelo paterno: LT RIO BRAVO 3181 P

CCA-25	FP	PN	PD	PF	L	L&C	AOB	GD	PC	%GI
DEP	+13.9	-3.2	+52	+108	+30	+56	+0.54	+0.029	20	+0.03
PREC %	52	70	49	42	25	33	18	14	19	14
RANKING	5	10	85	60	10	35	95	95	75	70
PROM.	5.4	0.8	44.5	85.7	21.3	43.5	0.44	0.58	17.6	0.19

• CHAROLAIS

INDICE •



# APARECIDO

CHIMPAY BUSC ADO 1852 • 11852 | JUNIOR X PIRATA



HBA	RP	ADN	NACIÓ	PN	PD	PF	FRAME	ALTURA	CE cm
1304	X0481	-	22/03/18	37	211	550	4.5	123 cm	39.5

- CHIMPAY TORINO 972
- CHIMPAY JUNIOR 1314
- CHIMPAY VASCA 697
- CHIMPAY 892
- CHIMPAY PIRATA 1415
- CHIMPAY MARIANA 989

- Toro Astado.
- Hijo de Irrefutable por una Madre hija de Elegido.

• Propietario: INSTITUCIÓN SALESIANA LA VICTORIA, VENADO TUERTO, SANTA FE  
 • Criador: ADMINISTRACIÓN COOK SCA



Padre: Chimpay Junior 1314



# ARNOLD

UKASE 510 | VENGADOR X SANTA COLOMA 397



HBA	RP	ADN	NACIÓ	PN	PD	PF	ALTURA	AOB cm2	CE cm
1632	510	N0333773	01/07/19	31	265	785	121 cm	117	41.5

- CHIMPAY PIRATA 1098
- CHIMPAY VENGADOR 1684
- CHIMPAY BENJAMIN 1567
- SANTA COLOMA 397
- UKASE 233
- CHIMPAY MISTER 731

- Extraordinario fenotipo. Desarrollo de importantes masas musculares.
- Se destaca por su gran AOB+117 Grasa Dorsal +5.0 y marmoleo.
- Tamaño intermedio - Compacto -Excente circunferencia escrotal.
- Un ejemplar que expresa el mayor potencial del limangus actual.

- Propietario: LA GUADALUPANA de SR. OYOLA, MARCO
- Criador: LA BLANQUEADA de SR. ECHECHQUIA, RAMON ALBERTO



Abuelo Paterno: Chimpay Pirata 1098



Arnold en el campo



Madre: Ukase 233 con nueva cría

**NUEVO**



VIDEO



# DIEGO

UKASE 656

HBA	RP	ADN	NACIÓ	PN	PD	PF	ALTURA	AOB cm2	CE cm
1910	656	N0351421 R10	09/08/22	31	-	810	128	137	38.0

CHIMPAY JUNIOR 1314

**CHIMPAY BUSCADO 1548**

CHIMPAY BENJAMIN 1563

LUXOR 376

**UKASE 298**

UKASE 1103

- Primer Premio Dos Años Menor Expo Palermo 2024.
- Premio Reservado Campeón Senior Expo Palermo 2025.
- Premio Productores Aco. Proliar: Mejor Macho Conformación Carnicera Expo Palermo 2025.
- Datos ecografía 18 meses: +137 cm2 en Area Ojo de Bife. Grasa Dorsal +9.1mm. GIM +0.169%.

- Propietario: DIE CRIS MAR AGROPECUARIA SA - Sr EDUARDO PEREZ EGAN
- Criador: CABAÑA LA BLANQUEADA - Sr ECHECHIUQUIA RAMON ALBERTO



# ESCONDIDO

CHIMPAY ESCONDIDO 1824 • 11824 | VENGADOR X BENJAMIN



HBA	RP	ADN	NACIÓ	PN	PD	PF	FRAME	ALTURA	CE cm
1296	1824	-	08/06/18	34	224	540	-	117 cm	36.0

CHIMPAY PIRATA 1098

CHIMPAY VENGADOR 1494

CHIMPAY 559

CHIMPAY VASCO 886

CHIMPAY BENJAMIN 1569

CHIMPAY MISTER 733

• Propietario: INSTITUCIÓN SALESIANA LA VICTORIA, VENADO TUERTO, SANTA FE

• Criador: ADMINISTRACIÓN COOK S.C.A.



Padre: Chimpay Vengador 1494



# HUMO

LUSAN HUMO 440 | CENTAURO X MANOLO 48



HBA	RP	ADN	NACIÓ	PN	PD	PF	ALTURA	AOB cm2	CE cm
1418	440	-	8/09/19	38	202	828	-	102.9	39.0

MANOLO 48  
**LUSAN CENTAURO**  
 LUSAN A130  
 MANOLO 48  
**LUSAN CANELA**  
 LUSAN A 91

- Impresiona su fenotipo, color y moderación con excelentes características carniceras.
- Hijo de Centauro quien fue Gran Campeón Otoño y Reservado Campeón en Palermo.
- Y también padre de la Gran Campeona Palermo 2022.

• Propietario: DODERO Y SEMEX ARGENTINA SA  
 • Criador: CAB. LOS PIRULOS - Sr LEONARDO ABEL HERNANDEZ



Humo en el campo



Padre : Lusan Centauro



Humo en el Campo



# BIG TICKET

JSF BIG TICKET 131D



HBA	RP	ADN	NACIÓ	PN	PD	PF	FRAME	ALTURA	CE cm
523373	SI 131D	-	12/03/16	34	269	528	6.3	-	38.0

SASKVALLEY BONANZA 219M  
**JDMC BIG SKY 15X**  
 S ROCKSIE'S MARQUIS 3590  
 WAUKARU GOLD ELEMENT 156  
**KL GOLD ROSE**  
 KL DOUBLE ROSE

- Excelente opción para usar en vaquillonas.
- Combina líneas líderes en facilidad de parto con toros TOP en performance.
- Un hijo de la famosa KL Gold Rose una de las madres más importantes de la raza.

- Propietario: JUNGELS SHORTHORN FARM, SEMEX USA INC, ROGER HALEY FAMILY
- Criador: JUNGELS SHORTHORN FARM



Madre: KL Gold Rose



Hermano materno



Hermano materno

ASA-21	FP	PN	PD	PF	L	L&C	AOB	GD	PC	%GI
DEP	+14	-1.7	+39	+59	+34	+53	+0.03	-0.09	-3	+0.04
PREC %	13	15	13	13	12	-	14	11	15	13
RANKING	15	10	70	75	2	15	95	35	65	35
PROM.	9	2.0	44	68	23	45	0.33	-0.08	3	0.00

**NUEVO**



# TANINO

ROOSMO PREFERIDO 696



HBA	RP	ADN	NACIÓ	PN	PD	PF	FRAME	ALTURA	CE cm
523485	696	N 0308348	01/08/19	37	250	954	-	135 CM	41.0

- OMI X28 FORTUNATO CHARRUA T/E
- **ROOSMO PREFERIDO 612**
- ROOSMO SOLEADA 463
- ROOSMO JULIO T/E
- **ROOSMO SIN SAL 549**
- ROOSMO SOLEADA 463
- Toro de mucha estructura, prolijo de prepucio y gran circunferencia escrotal.
- Color rojo cereza intenso y peleche temprano.
- Desciende de las familias más importantes de cabaña Santa María.
- Gran Campeón Otoño 2022. Tercer Mejor Senior Palermo 2022 y 2023.

• Propietario: CABAÑA LA LOMA SOCIEDAD GANADERA  
 • Criador: MACARONI LUCIANO NICOLAS



Abuelo Paterno:OMI X28 Fortunato Charrua T/E Tanino en el campo

ASA-21	FP	PN	PD	PF	L	L&C	AOB	GD	PC	%GI
DEP	-	+0.4	+7.3	+18.10	+0.5	-	-	-	-	-
PREC %	-	61	58	28	36	-	-	-	-	-
RANKING	-	-	-	-	-	-	-	-	-	-
PROM.	9	2.1	44	68	23	45	0.33	-0.08	3	0.00

• **SHORTHORN**

INDICE •



# EPIC

WS EPIC E152



HBA	RP	ADN	NACIÓ	PN	PD	PF	FRAME	ALTURA	CE cm
12591	SI E152	-	09/01/17	42	352	618	6.5	-	45.0

WS ALL-AROUND Z35  
**WS ALL ABOARD B80**  
 WS LITTLE SISTER W37  
 GW RED COAT 099TS  
**WS MAJESTIC Z133**  
 WS MOTHER LODGE W21

- Mocho homocigota.
- Uno de los Simmental colorados más famosos de la raza.
- Sus primeras crías registraron bajos pesos al nacer con muy buena performance.

- Propietario: SEMEX CANADA
- Criador: WILKINSON FARMS



Padre: WS All Aboard B80



Abuela Materna: WS Mother Lode W21



Abuelo paterno: WS All-Around Z35

CSA-21	FP	PN	PD	PF	L	L&C	CE	AOB	GD	PC	%GI	DOC
DEP	+13.7	-1.6	+93.2	+145.1	+20.8	+67.4	-	+1.07	-0.107	+38.4	+0.14	-
PREC %	71	83	76	75	22	40	-	60	45	61	54	-
RANKING	4	1	3	2	95	45	-	10	55	10	10	-
PROM.	7.0	3.8	75.4	110.7	28.6	4.0	-	0.86	-0.110	26.8	-0.03	-



# GRASS ROOTS

BLCC GRASS ROOTS 70G | BANK ACCOUNT X CANADIANA IMPACT



HBA	RP	ADN	NACIÓ	PN	PD	PF	FRAME	ALTURA	CE cm
-	70G	-	02/03/19	35	375	620	2.6	-	35.0

WULF'S ZIPLOCK N922Z  
**LFLC BANK ACCOUNT 70IB**  
 LFLC 70IX XTRA GOOD  
 GREENWOOD CANADIAN IMPACT ET  
**GREENWOOD EVELYN PYN 70E**  
 GREENWOOD PLD BOMB SHELL

- La mezcla perfecta entre números y fenotipo.
- La madre y abuela son hembras excepcionales con rasgos maternos muy fuertes.

- Propietario: SEMEX ALLIANCE
- Criador: SCOTT & JACQUELINE PAYNE



Padre: LFLC Bank Account 70IB



Abuela materna: Greenwood PLD Bomb Shell



Abuelo materno: Greenwood Canadian Impact

CLA-22	FP	PN	PD	PF	L	L&C	CE	AOB	GD	PC	%GI	DOC
DEP	+15	0.0	+59	+86	+24	+54	+0.25	+1.17	-0.12	+30	-0.35	+18
PREC %	47	54	47	47	21	-	15	44	37	47	39	33
RANKING	10	20	65	55	40	45	80	45	20	30	80	10
PROM.	9	2.0	62	90	23	54	0.5	1.12	-0.10	22	-0.24	11



# HEXTOR

BAR 5 HEXTOR 1223C

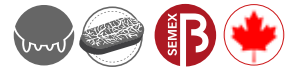

HBA	RP	ADN	NACIÓ	PN	PD	PF	FRAME	ALTURA	CE cm
12458	SI1223C	-	16/03/15	41	323	-	6.1	-	40.0

CONGOSIM HEXVAS  
**BAR 5 FF HEXAGON 412Y**  
 RAAP N SKRAAP MARDÁ  
 DORA LEE ECLIPSE FF9R  
**DORA LEE'S DANIELLA FF8W**  
 DORA LEE DARBY FF8N

- Fleckvieh Mocho Fullblood.
- Se encuentra en el 3% superior de la raza para Grasa Dorsal.
- Excelentes características carniceras, en el 20% superior para Marmoreo.

- Propietario: SEMEX ALLIANCE
- Criador: BAR 5 STOCK FARM



Hermano materno



Hermano materno



Hermano materno

CSA-23	FP	PN	PD	PF	L	L&C	AOB	GD	PC	%GI
DEP	+2.7	+4.4	+78.4	+110.5	+39.7	+78.9	+0.78	-0.145	+19.3	+0.04
PREC %	41	48	42	43	14	23	40	29	42	35
RANKING	90	60	40	50	10	5	75	5	85	20
PROM.	7.0	3.8	75.4	110.7	28.6	4.0	0.86	-0.110	26.8	-0.03



# HUGO

PROSTOCK HUGO 7052T



HBA	RP	ADN	NACIÓ	PN	PD	PF	FRAME	ALTURA	CE cm
12431	SI 7052T	-	01/10/07	-	-	-	6.7	-	44.0

HOLZBACH  
**HERMANUS**  
 AURIKE  
 DOUBLE BARD MAKE M PLED  
**DOUBLE BAR D FLASHY 172R**  
 GRINALTA'S POL FLASH

- Su progenie se hace presente en todos los Shows del mundo.
- Provee volumen y crecimiento a sus crías.
- Mocho homocigota.

- Propietario: SEMEX ALLIANCE
- Criador: PROSTOCK LIVESTOCK



Madre: Double Bar D Flashy 172R



Cría en Cabaña La Torcacita de Piray Mini SA



Cría en Cabaña La Torcacita de Piray Mini SA

CSA-21	FP	PN	PD	PF	L	L&C	AOB	GD	PC	%GI
DEP	<b>+6.8</b>	<b>+2.8</b>	<b>+76.9</b>	<b>+115.1</b>	<b>+29.7</b>	<b>+68.2</b>	<b>+0.92</b>	<b>-0.141</b>	<b>+26.7</b>	<b>+0.07</b>
PREC %	68	84	77	76	63	68	53	40	56	38
RANKING	55	30	45	40	40	40	35	10	50	15
PROM.	7.3	3.7	76.0	111.7	28.3	66.2	0.87	-0.108	26.7	-0.05

**NUEVO**



# JUDGEMENT CALL

KFC JUDGEMENT CALL 301J



HBA	RP	ADN	NACIÓ	PN	PD	PF	FRAME	ALTURA	CE cm
-	301J	-	01/01/21	38	357	646	-	-	45.0

RIVER HILL 26T WALKER 60W  
RIVER HILL 60W EXCALIBUR 345E  
PRARIE HILL DREAMER 88K  
SPOTS N' SPROUTS ZENITH 106Z  
RIVER HILL COME AWAY W/ME 9C  
RIVER HILL 64S WYLDA 09W

- Un toro con gran fenotipo y excelente en todas sus líneas, realmente un fiel exponente de la raza Speckle Park.
- Su producción se destaca por su gran Facilidad de parto, crecimiento y fenotipo.
- Sus hijas son moderadas, con muy buenas ubres y excelentes rasgos maternos.

• Propietario: SEMEX BEEF



Madre: RIVER HILL COME AWAY W/ME 9C



Padre: RIVER HILL 60W EXCALIBUR 345E

**NUEVO**



# TRADE SECRET

TRADE SECRET 11A



HBA	RP	ADN	NACIÓ	PN	PD	PF	FRAME	ALTURA	CE cm
-	11A	-	09/03/13	35	367	626	-	-	42.0

REDNECK WILD WILLY 2W  
YOGI GOES REDNECK  
ASPEN ACRES LINDA LOU 10L  
RIVER HILL SHOW BIZ 93S  
MONNERY RIVER 7W  
MONNERY RIVER 70

- Excelente toro con facilidad de parto y con gran crecimiento y fenotipo en su progenie.
- Con más de 450 crías registradas, Trade Secret es uno de los toros más confiables de la raza Speckle Park.
- Las hijas poseen excelentes rasgos maternos con muy buenas ubres que las convierten en vacas de cría excepcionales.

• Propietario: Wolf Lake Speckle Park, Johner Stock Farm & Semex Alliance



Madre: MONNERY RIVER 7W (P)



Progenie de Wolf Lake Speckle Park



Padre: YOGI GOES REDNECK 7Y



# SANMARRO

0200KB00308 SMX SANMARRO 1836F

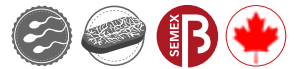

HBA	RP	ADN	NACIÓ	PN	PD	PF	FRAME	ALTURA	CE cm
-	SI 738E	-	09/07/18	35	283	-	-	-	-

SANJIRO 3  
**SANJIRO 5U**  
 KOBE MIZUTANI 607E  
 MAZDA WAGYU JAMES  
**SMX NAGATAKU**  
 MAZDA WAGYU MAZATLAN

- Mucha profundidad, largo y de muy buena estructura.
- Marmoreo de alta calidad.

• Propietario: SEMEX BEEF



SANMORRO de perfil



SMX SANMARRO 11A - 2020





# ZEUS

CCP22 2075 ZEUS | BRUCK X ALIANÇA

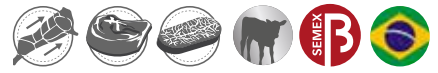

HBA	RP	ADN	NACIÓ	PN	PD	PF	FRAME	ALTURA	CE cm
-	-	-	01/09/2022	-	-	-	-	-	-

FBB00-0027  
**BRUCK**  
 CCP 14016  
 DA BELA ALIANÇA  
**MMK 82871**  
 ATN03-0056

- Fue el toro más destacado de la generación 2022 por su gran desempeño y sobresaliente calidad de carcasa.
- De peso al nacer negativo, combina alto crecimiento con excelentes medidas de AOL (110 cm²) y marmoreo, siendo clasificado como ELITE en su evaluación por ultrasonido.
- Otro gran refuerzo para nuestra batería de carne.

- Propietario:
- Criador:

ABCB-25	PND	PDD	PDM	M TOT	PA	GPD	P SOB	P 15M	MUSC	P GEST	REC S.	PROB P	I ABCB
DEP	-1.1	+3.8	-0.7	+1.5	+9.6	+4.1	+7.8	+1.38	+0.42	0	+0.37	+0.36	+8.6
PREC %	-	-	-	-	-	-	-	-	-	-	-	-	-
RANKING	3	10	50	25	3	3	5	0.1	1	50	30	30	1
PROM.	-	-	-	-	-	-	-	-	-	-	-	-	-

# Software líder en gestión ganadera



Centraliza la información productiva, sanitaria, nutricional y económica de tu rodeo en Finca. Todas nuestras licencias incluyen:



## Plataforma en la nube

Gestión de tu establecimiento 100% en la **nube**.



## Aplicación móvil

Toma de datos **off-line** directamente desde el campo.



## Analíticas

Única plataforma ganadera con **Business Intelligence** integrado.

# Una plataforma de gestión que potencia los establecimientos de producción ganadera.



## Gestión de información de tu campo desde el celular sin conexión a Internet.

Finca te permite acceder a tu información desde cualquier dispositivo y desde cualquier lugar, para estar siempre informado.



## Control de stock y aumento de la eficiencia productiva de tus animales

Aumentá tu productividad tomando mejores decisiones a través de nuestra sección exclusiva de analíticas mediante gráficos e indicadores clave.



## Seguimiento del mejor plan sanitario para tu rodeo

Planifica las vacunaciones y tratamientos colectivos de tus animales para controlar y mejorar la sanidad del plantel.



## Definición de dietas nutricionales adecuadas para tu plantel

Aumenta la ganancia diaria de peso de tus animales, determinando dietas específicas y dándole un correcto seguimiento.



## Aumento de rentabilidad y definición de variables económicas

Haz crecer tu negocio optimizando los ingresos y costos asociados a tu establecimiento que determinan tu ganancia.

Hace crecer tu establecimiento con Finca

**Accedé a nuestra DEMO gratuita**



-Conocé los descuentos exclusivos por ser cliente de Semex Argentina-

# ALLFLEX, LÍDER EN IDENTIFICACIÓN ANIMAL

La solución más simple y eficaz para identificar al rodeo.



DESCORNADOR  
ELÉCTRICO  
RECARGABLE



## Desmochador Cosmos

Desmochado en **menos** de 10 segundos  
de manera **segura, rápida y confiable**





# TERNERAS ANGUS CERTIFICADAS

## APROVECHE ESTA OPORTUNIDAD ÚNICA.

*Seleccione las mejores terneras de su producción para reposición, o comercialícelas en el mercado, con la seguridad y respaldo que solo la marca líder puede ofrecer.*

Presentamos el nuevo servicio de la Asociación Argentina de Angus para todos los productores Angus del país. Esta herramienta de selección proporcionará un valor agregado significativo a su producción de terneras superiores, ya sea para reposición de madres o para su comercialización con la marca de un animal registrado de la Asociación.

La modalidad es similar a la aplicada en el Programa M.A.S., adaptándose a las particularidades de estas dos potentes herramientas disponibles para nuestros productores.

Evaluación individual: Se aceptarán aquellas terneras que reúnan características de conformación propias del Angus Definido y se consideren terneras especiales.

### GENERALIDADES:

- Control en establecimiento de origen.
- Terneras destetadas.
- Cantidad mínima a controlar: una jaula.
- No es necesario tatuarlas.
- Serán marcadas por el inspector.
- Posibilidad de volver a ser controladas como Madres Angus Seleccionadas a una tarifa diferencial una vez que cumplan con los requisitos del programa.

▼  
Inés de Elizalde  
Cel. +54 9 11 2541 7718  
registros@angus.org.ar

▼  
Claudio Schonfeld  
Cel. +54 9 11 5616-0700  
gerenciaregistros@angus.org.ar

▼  
Lucía Díaz de Vivar  
Cel. +54 9 11 2456 2657  
asistencia.registros@angus.org.ar

# Balanza Digital ST100

INDICADOR DIGITAL



**CAPACIDAD 300 KG**  
**LECTURA CLARA Y PRECISA**  
**FUNCIONALIDAD Y VERSATILIDAD**  
**ROBUSTEZ Y RESISTENCIA**  
**FUNCIÓN DE AHORRO DE ENERGIA**

---

Fabricado para resistir las exigencias del trabajo

Posee un visor de óptima visibilidad para la  
lectura y registro de datos

---



# DESCONGELADOR DE SEMEN Y EMBRIONES

**APEX**  
ACE REPRO

## Sistema único Smart Trickle Heating™

- Precisión +/- 0.3°C
- Multi Voltaje  
12v / 110v / 220v
- El más Compacto y  
Robusto del mercado
- Fácil de usar
- Gran capacidad - 460ml  
diseñado para IATF
- 25°C hasta 50°C
- Temporizador



COMERCIALIZA



# NUESTRAS SUBMARCAS

## MATERNAL



DESTACADO EN RASGOS MATERNALES

## FERTILIDAD



TOROS CON MAYOR FERTILIDAD

## FACILIDAD DE PARTO



RECOMENDADOS PARA VAQUILLONAS DE 15 MESES

## FACILIDAD DE PARTO



RECOMENDADOS PARA VAQUILLONAS DE 24 MESES

## CARCASA



MÁS KG AL DESTETE Y AL AÑO

## MARMOREO

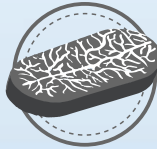

MAYOR % DE MARMOREO

## OJO DE DIFE



MAYOR ÁREA DE OJO DE BIFE

## PERFORMANCE



BAJO PESO AL NACER CON GRAN DESARROLLO

## MOCHO HOMOCIGOTA



## MOCHO HETEROCIGOTA



## ASTADO





**LA IMPORTANCIA DE MANTENER VIVA LA PASIÓN**  
Máxima calidad genética, máxima calidad de conservación.

# TERMINOLOGÍA UTILIZADA

**DEP:** Diferencias Esperadas en la Progenie de un toro para cada rasgo específico comparado con el promedio de la raza. Estos valores están calculados en base a los datos propios del toro, los de las crías y sus parientes.

**PREC %:** es la precisión o confianza de la DEP. Cuanto mayor sea la base de datos aportados, mayor es la confianza para cada rasgo.

**RANKING:** es la ubicación que tiene la DEP para un determinado rasgo dentro de la población de la raza. Se expresa en %.

**PROMEDIO:** es la media poblacional para todos los animales evaluados en esa base genética.

**FP (Facilidad de Parto):** expresa la facilidad con la que nacerán las crías en vaquillonas de primer parto. Mientras más alto sea el DEP, mayor será la facilidad de parto.

**PN (Peso al Nacer):** es la diferencia de peso al nacer de las crías, comparadas con el promedio de la raza. Medida en Libras o Kilos.

**PD (Peso al Destete):** es la diferencia de peso al destete de las crías, comparadas con el promedio de la raza. Medida en Libras o Kilos.

**PF (Peso Final):** es la diferencia de peso al año de las crías, comparado con el promedio de la raza. Medida en Libras o Kilos.

**DOC (Docilidad):** es la capacidad de un toro de transmitir diferencias en el temperamento de sus crías. Valores más altos indican animales más dóciles.

**L (Leche):** medida del rendimiento en libras ganado por los terneros hasta el destete. Puede atribuirse a la habilidad de producir leche de las hijas del toro.

**PM (Peso Maduro):** Indica como va a ser el peso maduro de las hijas de un toro, comparado con el peso promedio de las hembras de la raza, expresado en libras.

**CM (Combinado Materno):** DEP expresada en kg que predice el potencial para producir más o menos kg de ternero al destete debido a la producción de leche de las vacas;

**SEN:** Es un índice teórico que expresa la diferencia en dólares/año asociados al menor costo de mantenimiento en alimentación de una vaca. Un número más positivo es más favorable cuando comparamos animales. Este índice surge a partir del DEP de leche y peso maduro de las vacas (MW).

**GD (Grasa Dorsal):** es el espesor de grasa de la 12da costilla de la progenie del toro (indicada en pulgadas o mm según base).

**MAR (Marmolado):** refleja el % de grasa intramuscular promedio de los hijos del toro. A mayor DEP, mayor % de grasa.

**AOB (Área de Ojo de Bife):** indica cómo va a ser el área de ojo de bife promedio de las crías del toro (expresada en pulgadas cuadradas o cm cuadrados según base).

**CE (Circunferencia Escrotal):** medición de la CE de las crías de un toro, comparadas con el promedio de la raza (expresada en cm).

## DATOS PROPIOS DEL TORO

HBA	RP	ADN	NACIÓ	PN	PD	PF	FRAME	ALTURA	CE cm
876371	1051	21882	02/04/21	29	-	810	-	123 cm	42.0

Este cuadro muestra las mediciones hechas al toro, fecha de nacimiento y número de HBA otorgado por la Sociedad Rural Argentina en caso de que ya esté disponible.

## CUADRO DE DEPs

AnGS-25	LG	PN	PD	L	PF	CE	ALT	EGD	EGC	AOB	%GI	%CM
DEP	-0.2	-0.1	+10.3	+3.1	+39.7	+1.2	+1.7	+0.50	+1.07	+3.2	-0.02	-0.4
PREC %	36	39	30	19	23	24	28	19	19	19	19	27
RANKING	55	45	15	20	5	40	60	15	10	15	65	70
PROM.	-0.3	0.0	5.9	1.1	17.7	1.1	1.8	0.0	0.1	0.2	0.5	-0.1

Este cuadro muestra los DEPs correspondientes a la asociación de origen del toro. Los rasgos son los explicados en la página anterior con su precisión y como se ubica ese valor con respecto al promedio de la raza. A modo de simplificar la lectura, los que aparecen resaltados son aquellos en los que el toro está ranqueado dentro del TOP 30% o menos dentro de la raza para dicha asociación.

## EVALUACIÓN FENOTÍPICA

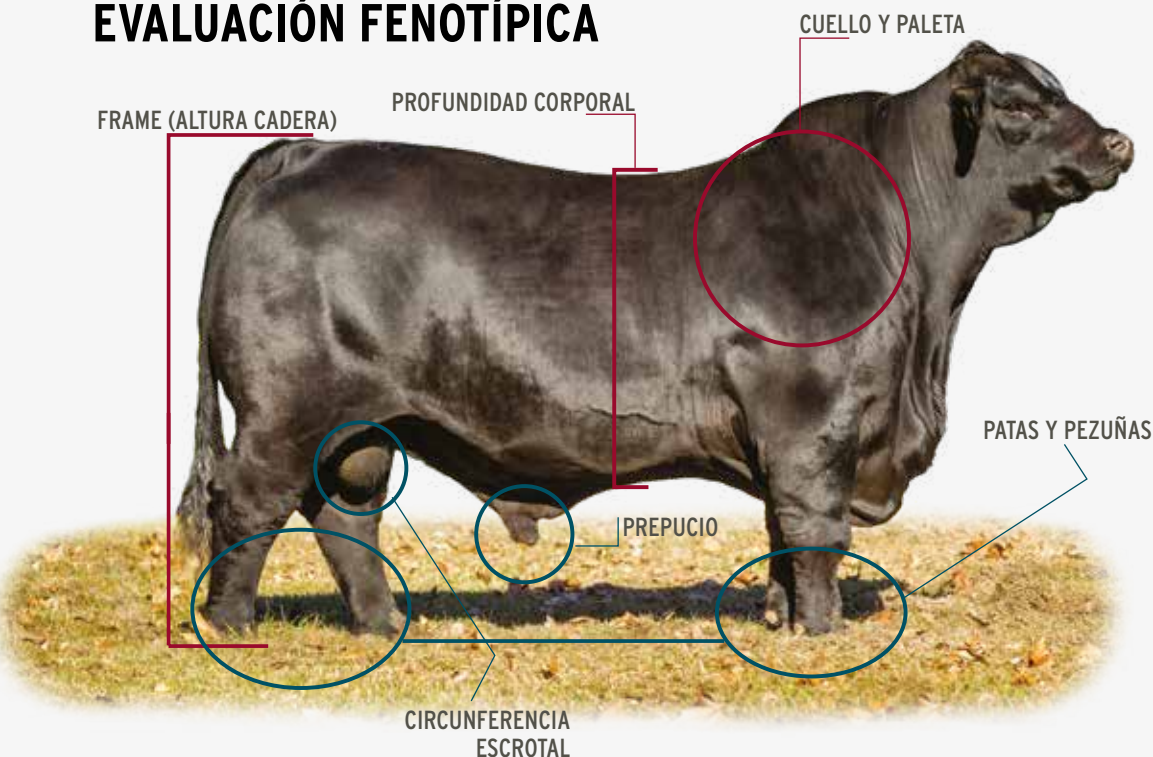

# TERMINOLOGÍAS

---

## **Facilidad de Parto Directa (FPD)**

Expresado en % - Diferencias de mérito genético para la probabilidad de partos no asistidos en vaquillonas. Altos valores de MVP y bajos percentiles son preferidos, especialmente cuando se seleccionan toros para el uso en vaquillonas.

## **Peso al Nacer (PN)**

Expresado en libras. - Valores de MVP bajos o moderados y percentiles bajos generalmente preferibles por su correlación con facilidad de parto.

## **Peso al Destete (PD)**

Expresado en Libras - Mide la diferencia entre animales para el peso al destete ajustado a 205 días, con altos MVP y percentiles más bajos, indican un potencial genético para destetes más pesados.

## **Peso al Año (PA)**

Expresado en Libras - Indican diferencias para el peso al año ajustado a 365 días de edad, con altos MVP y bajos percentiles que equivalen a mayor potencial genético para pesos al año más altos.

## **Altura al Año (AA)**

Expresado en Pulgadas - Describe diferencias en la altura de la grupa ajustado a 365 días de edad, con valores altos de MVP y bajos percentiles se traduce en la genética de animales más altos.

## **Peso Vaca Adulta (PVA)**

Expresado en Libras - Cuantifica las diferencias en el peso de la vaca adulta a una condición

corporal constante. Valores de MVP altos y percentiles bajos, indican genética para vacas más pesadas, las cuales generalmente tienen mayores requerimientos nutricionales y costos asociados pero mayor valor al descarte.

## **Altura Vaca Adulta (AVA)**

Expresado en pulgadas - Mide la altura de la vaca adulta, con valores altos de MVPs y percentiles bajos indican genética para vacas adultas de mayor estatura.

## **Consumo de Materia Seca (CMS)**

Expresado en Libras de Alimento (Materia Seca) Consumido Por Día

Cuantifica las diferencias genéticas entre animales para el consumo de materia seca en raciones a corral.

## **Consumo Neto de Alimento (CNA)**

Expresado en Libras de Alimento (Materia Seca) Consumido Por Día comparado con el consumo esperado.

Valores bajos de MVP y percentiles son preferibles e identifican genéticamente animales con menor consumo de alimento para la misma ganancia de peso.

## **Facilidad de Parto Materna (FPM)**

Expresado en % - Indica probabilidad de partos no asistidos en vaquillonas de primer parto. Valores altos de MVP y percentiles bajos son deseados, e indican facilidad de parto para vaquillonas.

## **Habilidad Materna (HM)**

Expresado en Libras de Peso al Destete (PD) - Evalúan las diferencias en el mérito genético

# PRUEBA GENÓMICA ZOETIS 50K

---

del componente materno en el peso al destete, predominantemente debido a la habilidad materna de la madre. El potencial genético para la habilidad materna debe ser contemplado considerando la disponibilidad forrajera, lo que implica que valores intermedios de MVP y de percentiles son probablemente óptimos para varios sistemas de producción.

## **Circunferencia Escrotal (CE)**

Expresado en Centímetros - Describe las diferencias genéticas en la edad a la pubertad basado en la circunferencia escrotal al año de vida. Valores altos de MVP y bajos percentiles son deseados y equivalen a una genética para edad a la pubertad precoz tanto en vaquillonas como en toros.

## **Docilidad (DOC)**

Expresado en % - Valores altos de MVP y valores de percentiles bajos significan mayor probabilidad de tener animales más fáciles de manejar.

## **Peso de la Carcasa (PC)**

Expresado en Libras - Valores altos de MVP y menores percentiles indican genética para pesos altos de carcasa, que generalmente son deseados, a excepción de pesos demasiado pesados que pueden resultar en descuentos.

## **Espesor de Grasa (EG)**

Expresado en Pulgadas - Indica las diferencias genéticas del espesor de grasa medida adyacente al espacio intercostal entre la costilla 12 y 13, a una edad constante. Valores altos de MVP y percentiles indican una genética para canales engrasadas y un

impacto adverso en el rendimiento de estas. Sin embargo, este engrasamiento puede ser deseable en la condición corporal de hembras en apareamiento.

## **Area Ojo Bife (AOB)**

Expresado en pulgadas - Valores altos de MVP y bajos percentiles para el área de ojo de bife tienen impactos positivos en la muscularidad de la carcasa.

## **Score de Marmóreo (SM)**

Valores altos de MVP y percentiles bajos indican mayores niveles de marmóreo y generalmente grados de calidad y canal deseables.

## **Terneza (TN)**

Expresado en Fuerza de Corte en Libras - Valores bajos de MVP y percentiles son preferidos e indican menor fuerza transversal requerida para cortar muestras de carne, por ende una mayor terneza de la carne.

## **Índice de Feedlot (\$MVPFL)**

Expresado en U\$S Dólares -Predice el retorno neto obtenido al combinar el mérito genético para ganancia de engorde (FL), consumo de materia seca y peso de carcasa. Valores altos de MVP y bajos percentiles indican una combinación de mérito genético más deseable.





*Genéticamente Confiable*

Ruta 33 km 636. S2600  
Venado Tuerto, Argentina  
Teléfono: +54 9 3462 435153  
Mail: [ciavt@ciavt.com.ar](mailto:ciavt@ciavt.com.ar)



Genetics for Life

Virrey Cevallos 1180 - C1077AAV  
CABA, Argentina  
Teléfono: +54 9 11 4305 0101  
Mail: [inseminacion@semex.com.ar](mailto:inseminacion@semex.com.ar)